

DIVIZE ELEKTROTECHNICKÉ VÝROBKY

Ovládací a signalizační prvky, 22 mm

Kompletní řada



- Modulární a kompaktní řada
- Mimořádně odolné a spolehlivé
- Samočistící kontakty

Základní příslušenství

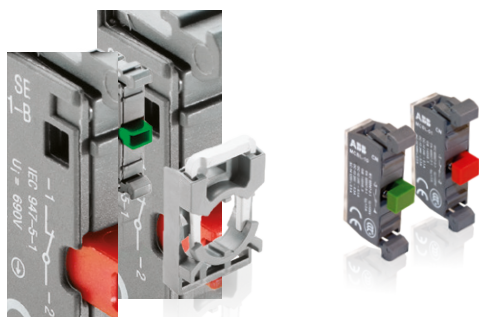

Kontaktní bloky a držák kontaktních bloků

Kontaktní bloky s mikropsínačem



Blok s integrovanou LED diodou s funkcí ochrany proti rozsvícení vlivem unikajících indukovaných proudů

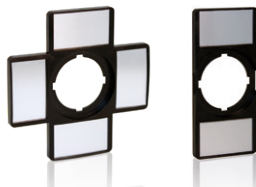

Držáky popisných štítků pro Joysticky



Držáky popisných štítků



Držák popisných štítků pro dvojité tlačítko



Ochranný kryt



Montážní nástroj pro utažení objímky



Montážní nástroj pro silové dotažení objímky

Popis	Typ	Objednací kód	Balení
Držák kontaktních bloků			
držák pro 3 kontaktní bloky	MCBH-00	1SFA611605R1100	10
Kontaktní bloky pro čelní montáž (další bloky viz. str. 34)			
1 NO	MCB-10	1SFA611610R1001	10
1 NC	MCB-01	1SFA611610R1010	10
Kontaktní bloky s mikropsínačem			
1 NO	MCBL-10	1SFA611612R1010	10
1 NC	MCBL-01	1SFA611612R1001	10
Kontaktní blok (y), včetně držáku 3 kontaktních bloků pro čelní montáž (další kontaktní bloky viz. str. 34)			
1 NO	MCBH-10	1SFA611605R1101	1
1 NC	MCBH-01	1SFA611605R1110	1
2 NC	MCBH-02	1SFA611605R1120	1
2 NO	MCBH-20	1SFA611605R1102	1
1 NO + 1 NC	MCBH-11	1SFA611605R1111	1
2 NO + 1 NC	MCBH-21	1SFA611605R1112	1
Bloky s integrovanou LED diodou pro čelní montáž (viz. str. 32, 61)			
Barva: ■ : ● =R ● =G ● =Y ● =L ○ =W □ : ● =1 ● =2 ● =3 ● =4 ○ =5			
jmenovité napětí 24 V, AC/DC	MLBL-01■	1SFA611621R101□	10
jmenovité napětí 110-130 V, AC	MLBL-04■	1SFA611621R104□	10
jmenovité napětí 110-130 V, DC	MLBL-05■	1SFA611621R105□	10
jmenovité napětí 220 V, DC	MLBL-06■	1SFA611621R106□	10
jmenovité napětí 230 V, AC	MLBL-07■	1SFA611621R107□	10
Držáky popisných štítků			
4-pozice, určeno pro Joysticky	MA1-8137	1SFA611920R8137	1
2-pozice, určeno pro Joysticky	MA1-8138	1SFA611920R8138	1
pro dvojité tlačítko	MA1-8039	1SFA611920R8039	1
Držák popisných štítků- černý	KA1-8120	1SFA616920R8120	10
popisný štítek	KA1-8121	1SFA616920R8121	10
pro plastové skříňky- šedý	MA6-1060	1SFA611930R1060	10
pro plastové skříňky-hliník na černém plastu	MA6-1061	1SFA611930R1061	10
Příslušenství (viz. str. 34, 52, 63)			
montážní nástroj pro dotažení objímky	MA1-8015	1SFA611920R8015	1
montážní nástroj pro silové dotažení objímky	MA1-8149	1SFA611920R8149	1
pryžová membrána pro tlačítka se zapuštěnou hlavicí	KA1-8052	1SFA611920R8052	1
pryžová membrána pro tlačítka s prodlouženou hlavicí	KA1-8002	1SFA611920R8002	1
pryžová membrána pro dvojité tlačítko	MA1-8126	1SFA611920R8126	1
zajišťovací matice	MA1-8019	1SFA611920R8019	10
čočka	KA1-8005	1SFA611920R8005	1
ochranný kryt	KA1-8010	1SFA611920R8010	1
distanční podložka*	-	SK615516-1	1
distanční podložka pro modulární bezpečnostní stop tlačítko	KA1-8045	1SFA616920R8045	1

* Nutno použít v případě, kdy u plastové skříňky není použit popisný štítek.

Skříňky



Neosazené skříňky



Adaptér na DIN lištu

Popis	Typ	Objednací kód	Balení
Neosazené plastové skříňky pro modulární a kompaktní řadu ovládačů			
■ □ 1 osaz. místo	MEPY1-0	1SFA611821R1000	1
■ □ 1 osaz. místo	MEP1-0	1SFA611811R1000	1
■ □ 2 osaz. místa	MEP2-0	1SFA611812R1000	1
■ □ 3 osaz. místa	MEP3-0	1SFA611813R1000	1
■ □ 4 osaz. místa	MEP4-0	1SFA611814R1000	1
■ □ 6 osaz. míst	MEP6-0	1SFA611816R1000	1
Kryty			
■ žlutý	MA1-8053	1SFA611920R8053	1
■ šedý	MA1-8128	1SFA611920R8128	1
Neosazené plastové skříňky pro kompaktní řadu ovládačů			
■ □ žlutá/světle žlutá	CEPY1-0	1SFA619821R1000	1
■ □ tmavě šedá/světle šedá	CEP1-0	1SFA619811R1000	1
Ochranné kryty			
■ žlutý	CA1-8053	1SFA619920R8053	1
■ šedý	CA1-8054	1SFA619920R8054	1
Adaptér na DIN lištu			
adaptér na DIN lištu	MA1-8131	1SFA611920R8131	1

Skříňky- viz. str. 57

Úvod	2
L-Mark	4
Bezpečnostní stop tlačítka	5
Přehled ovládacích prvků	6

Modulární řada

Úvod	8
Montáž	9
Kombinace kontaktních bloků	10
Tlačítka	11
Dvojitá tlačítka	13
Hříbová tlačítka	16
Tlačítka do těžkých provozů	17
Bezpečnostní stop tlačítka	18
Stop tlačítka pro zastavení strojů	19
Přepínače	20
Přepínače s klíčem	26
Potenciometry	27
Bzučáky	27
Reset tlačítka	28
Signálky	29
Páčkové přepínače	30
Joysticky	31
Příslušenství	32
Technické údaje	41

Kompaktní řada

Úvod	44
Tlačítka	45
Přepínače	46
Bezpečnostní stop tlačítka	47
Stop tlačítka pro zastavení strojů	47
Prosvětlená tlačítka	48
Hříbová tlačítka	49
Signálky s integrovanou LED diodou	50
Signálky	51
Příslušenství	52
Technické údaje	55

Osazené a samostatné skříňky

Úvod	57
Plastové skříňky	58
Příslušenství pro plastové skříňky	59
Kovové skříňky s příslušenstvím	64
Osazené plastové skříňky	65

Popisné štítky

Úvod	66
Popisné štítky	67

Signální věže K70 a signální majáky KSB

Úvod	76
Signální věže K70 s příslušenstvím	78
Signální majáky KSB s příslušenstvím	80
Technické údaje	81

Rozměry	82
Výběr barev	87
Stupeň ochrany krytí	88
Vysvětlení kódového značení	89
Index objednacích kódů	90



Kontaktní bloky a držáky kontaktů jsou uvedeny na vložené straně na konci tohoto katalogu.



Zákaznický popis je možno zadávat on-line. Pro více informací viz str. 4 nebo navštivte:
<http://bolservices.it.abb.com/pilot-devices>

Když myslíš na ovládací prvky, mysli na ABB

Součást obsáhlého výrobního programu ABB

Ovládací a signalizační prvky ABB jsou součástí obsáhlého výrobního programu nejen pro průmyslové řídicí aplikace. ABB má světově rozšířenou globální síť externích partnerů, jakou jsou například distributoři, systémoví integrátoři a výrobci rozváděčů. Naše výrobky splňují požadavky všech hlavních národních a mezinárodních norem, což z ABB dělá ideálního globálního obchodního partnera.

V kombinaci s naší širokou nabídkou ovládacích prvků, patří do skupiny výrobků nízkého napětí také stykače, softstartéry, přímé spouštěče a spouštěče Y/D a široká řada elektronických relé, spínačů a snímačů.

Ovládací prvky ABB

ABB nabízí kompletní řadu tlačítek, přepínačů, bezpečnostních stop tlačítek a signálků. Ty jsou doplněny širokou řadou příslušenství a skříněk. Hlavní výhodou je jejich robustnost

a možnost snadné instalace. Tím je zajištěna efektivita vynaložených nákladů pro naše zákazníky. Ovládací a signalizační prvky ABB jsou vhodné pro všechny typy průmyslového prostředí a to jak vnitřní, tak i venkovní.

Vyrobeno pro náročná průmyslová prostředí

Ovládací prvky jsou navrženy tak, aby vyhovovaly i náročným průmyslovým prostředím a splňují většinu globálních norem a povolení. Naše celá kompaktní řada a některé vybrané výrobky modulární řady splňují stupeň krytí IP 69K. Jejich použití je v mnoha průmyslových odvětvích, jako jsou cementárny a potravinářský průmysl. Bez ohledu na aplikaci, si můžete být jisti, že ovládací prvky ABB budou dělat svou práci.

Celosvětová dostupnost

ABB je zastoupena ve 130 zemích světa, což dává našim výrobkům celosvětovou dostupnost.

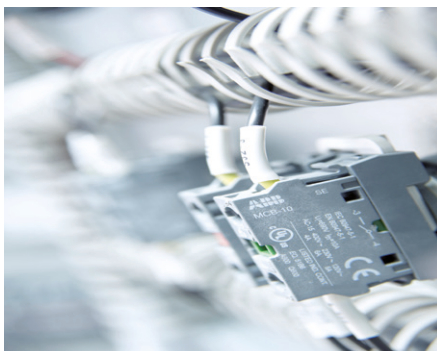



Nabídka ovládacích prvků

Ovládací prvky nabízíme jak v modulární, tak i v kompaktní řadě. Obě řady mají stejný vzhled při čelním pohledu a tím je umožněna jejich vzájemná zaměnitelnost a kombinace.

Modulární řada nabízí širokou škálu dílů, které mohou být kombinovány s vysokou flexibilitou. Jedinečný zaklapovací systém podporuje jednoduchou a rychlou montáž.

Kompaktní řada nabízí konstrukci všechno v jednom a robustní vzhled, což umožňuje jednoduché použití a snadnou instalaci.

IP 67-IP 69K

Kompaktní řada a vybraná zařízení z modulární řady splňují požadavky na stupeň ochrany IP 67 a IP 69K. Tím je míněno, že tyto výrobky jsou navrženy tak, aby vydržely tlak vody 100 barů v množství 15 l/min o teplotě 80 °C. Tryska je 10 cm od výrobku a stříkající voda dopadá pod úhly 30, 60 a 90° po dobu 30 sekund v každém úhlu, zatímco výrobek se otáčí rychlostí 5 ot/min.

Stírací funkce

Kontaktní bloky pro obě řady, jak kompaktní, tak modulární mají vestavěnou samočisticí stírací funkci. Při spínání se pohyblivý kontakt posouvá po pevném kontaktu a tím odstraní možné nečistoty či vrstvy oxidu z kontaktní plochy. Tato vlastnost zaručuje dobrý, čistý kontakt ve všech aplikacích, ať jsou kontakty spínány často anebo zřídka.

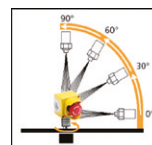

IP 69K: Vysoký tlak, vysoká teplota tryskají v různých úhlech na otáčející se výrobek



IP 67 Ponoření do hloubky 1 m po dobu 30 minut



L-Mark: Umožňuje zadat snadno zákaznický popis

Nyní je dostupný nový systém pro zákaznický popis štítků. Kromě gravírování štítků, umožňuje nový systém laserový popis všech nabízených popisovatelných částí.

Zákazník obdrží speciální referenční číslo pro jeho popis přímo na L-Mark webové stránce. Tento popis se zde uchová a tím je zaručeno, že zákazník dostane vždy správně popsany štítek při každé další objednávce.

Nyní je možno vytvořit on-line specifický zákaznický popis za použití těchto jednoduchých 5 kroků:

Navštiv <http://bolservices.it.abb.com/pilot-devices>

- Krok 1 Najdi svůj výrobek zadáním typu nebo objednávacího kódu
- Krok 2 Zvol mezi textovým nebo symbolickým popisem
- Krok 3 Zvol vhodné rozložení
- Krok 4 Napiš vlastní popis, anebo zvol některý ze 3000 symbolů, které jsou obsaženy v knihovně ISO 7000
- Krok 5 Objednej výrobek za použití objednávacího kódu a referenčního čísla získaného ze sítě. Příklad
Objednávací kód je 1SFA 611 130 L1101
(Objednávací kód vždy obsahuje L místo R)
Napiš kód MPD1-11R-L
Referenční číslo MUE979

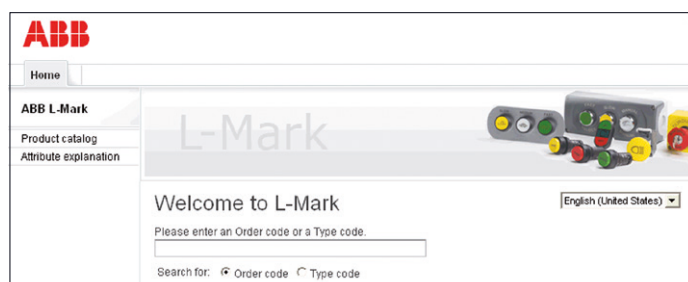

Bezpečnostní stop tlačítka

Vyznamenaný design



ABB bezpečnostní stop tlačítka

Výběr správného stop tlačítka pro nouzové zastavení, je životně důležité, pro zvýšení bezpečnosti pracovníků i zařízení samotného. ABB nabízí širokou řadu bezpečnostních stop tlačítek, které splňují normu IEC 60947-5-5 pro bezpečnostní stop tlačítka.

Ocenění nejlepší produkt

Naše série bezpečnostních stop tlačítek obdržela cenu „Nejlepší produkt“ ve velmi známém časopise P&A v kategorii „Ex-schutz & sicherheit“, kterou udělili našim výrobkům čtenáři tohoto časopisu.

Modulární řada – viz str. 8

Zahrnuje ovládací hlavice, držáky, kontaktní bloky, LED bloky a příslušenství, které může být navzájem kombinováno s velkou flexibilitou.

Kompaktní řada – viz str. 44

Nabízí výhodu všechno v jednom.

Příslušenství

- Kryty bezpečnostních tlačítek
- Skříňky
- Popisné štítky



Ovládací a signalizační prvky

Přehled

Modulární řada ovládacích a signalizačních prvků, 22 mm



Tlačítka
viz str. 11



Dvojitá tlačítka
viz str. 13



Hřibová tlačítka
viz str. 16



Přepínače
viz str. 20



Přepínače s klíčkem
viz str. 26

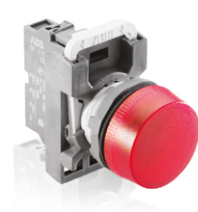

Signálky
viz str. 29



Páčkové přepínače
viz str. 30



Joysticky
viz str. 31



Stop tlačítka pro zastavení strojů
viz str. 19

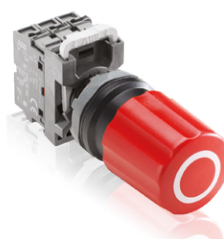

Bezpečnostní stop tlačítka
viz str. 18



Skříňky a osazené skříňky

viz str. 57



Signální věže a majáky

viz str. 76



Kompaktní řada ovládacích a signalizačních prvků, 22 mm



Tlačítka
viz. str. 45



Prosvětlená tlačítka
viz str. 48



Signálky s integrovanou
LED diodou
viz str. 50



Signálky s patičí BA 9s
viz str. 51



Přepínače
viz str. 46



Stop tlačítka pro zastavení strojů
viz str. 47



Bezpečnostní stop tlačítka
viz str. 47



Hříbová tlačítka
viz str. 49

Další produkty



Tlačítka pro těžké provozy
viz str. 17



Bzučáky
viz str. 27



Potenciometry
viz str. 27



Reset tlačítka
viz str. 28

Příslušenství

Modulární řada - viz str. 32
Kompaktní řada - viz str. 52
Popisné štítky - viz str. 67

Ovládací prvky 30 mm

viz adaptéry na str. 36

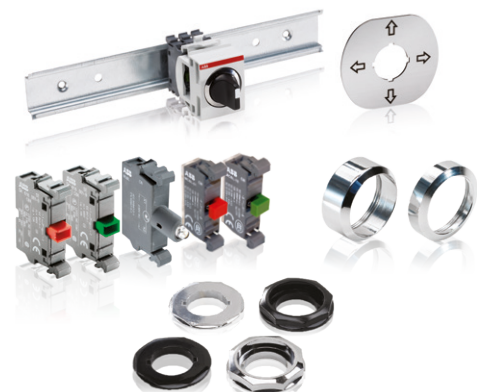



Modulární řada je naší nejrozšířenější řadou ovladačů, která umožňuje řešení převážné většiny požadavků a aplikací.

Konstrukce

- Jedinečné uchycení kontaktních bloků
- Jednoduchá montáž bez použití nástrojů
- Řada z neširší škálou LED diod
- Stejný vzhled jako kompaktní řada
- Možnost použít až 6 kontaktních bloků
- Joysticky mohou mít až 8 bloků kontaktů

Vlastnosti řady

- Vhodné pro nejtěžší prostředí
- Stírání kontaktů zaručuje čisté kontakty a tím průchod slabých signálů
- Normy UL/NEMA typ 1, 3R, 4, 4X, 12, 13
- Jedinečně široké spektrum používání LED diod

Ovládací hlavice

- Tlačítka (prosvětlená i neprosvětlená)
- Bezpečnostní stop tlačítka (uvolnění pootočením, tahem nebo klíčem)
- Tlačítka k zastavení stroje (uvolnění pootočením, tahem nebo klíčem)
- Přepínače (2 nebo 3 polohy)
- Přepínače s klíčem
- Hříbová tlačítka
- Joysticky
- Pákové přepínače
- Tlačítka pro těžké provozy
- Dvojitá tlačítka

Signálky

- Integrované bloky s LED diodou
- Bloky s patičí BA 9s pro žárovku nebo LED

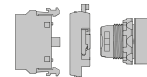

Kontaktní bloky

Jednopolové. Spínací nebo rozpínací kontakt.

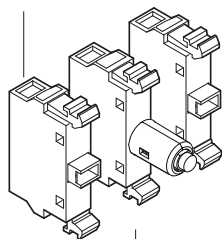

Držáky kontaktních bloků

Jsou buď pro tři nebo pět kontaktních bloků. Další bloky mohou být nasunuty do držáku předchozího bloku až do hloubky dvou bloků.

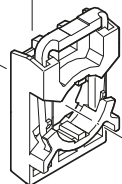

Matice

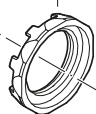

Popisné štítky

Jsou vyrobeny z hliníku a mají čtyři vodící výřezy, které zajišťují správnou polohu ovládací hlavice a popisného štítku. Další informace jsou obsaženy v kapitole „Popisné štítky“.

Bloky LED nebo žárovky

Prosvětlená tlačítka, přepínače a signálky mají blok žárovky na prostřední pozici držáku.

Kulaté nebo osazené otvory

Stejná ovládací hlavice může být použita v jak osazeném, tak kulatém otvoru.

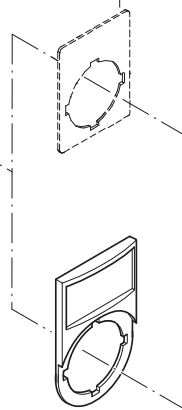

Ovládací hlavice

Tlačítka, čochy a rukojeti v různých barvách. Prosvětlená nebo neprosvětlená.

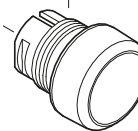

Držák popisného štítku

Vyroben z černé umělé hmoty, popisný štítek ze zdrsňeného hliníku. Více informací je obsaženo v kapitole „Popisné štítky“.

Kroužky

Tlačítka, přepínače a páčkové přepínače jsou dostupné s kroužky z černé plastické hmoty, pochromované a nebo chromové.

Snadná montáž

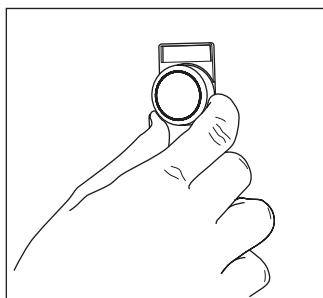

Ovládací hlavice je vložena z přední strany.

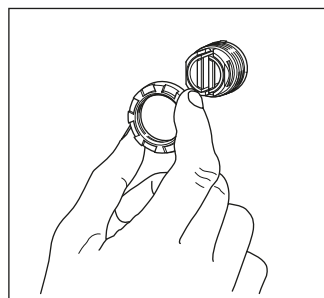

...a zajištěna ze zadní strany maticí...

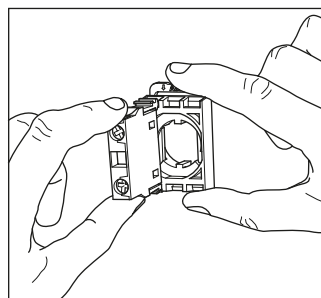

Kontaktní bloky a blok žárovky je vložen do držáku.

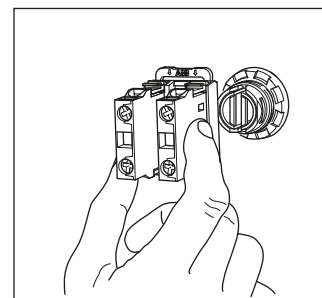

...a držák je přicvaknutý k ovladači.

...a demontáž

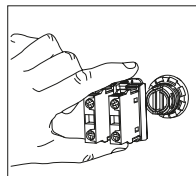
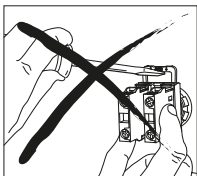

Stiskem pružiny na držáku dojde k uvolnění a vyjmutí kontaktů z ovládací hlavice.

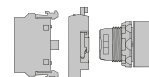

Tlačítka

Hřibová tlačítka

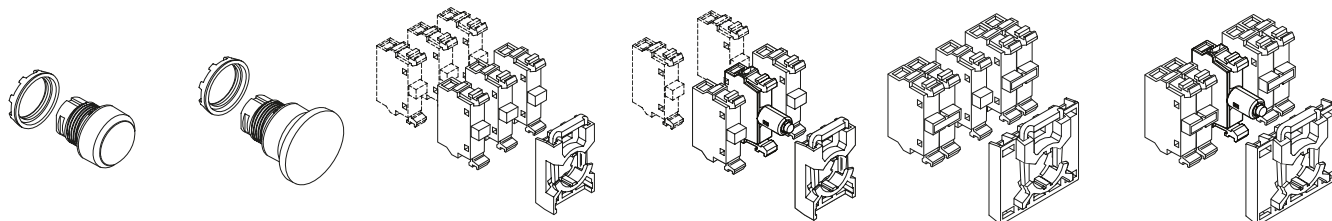

Dvojitá tlačítka

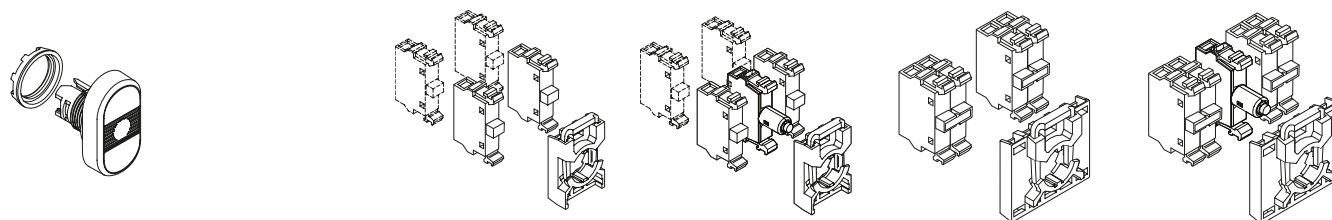

Bezpečnostní stop tlačítka

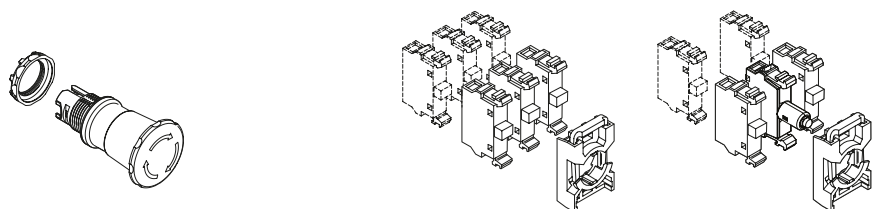

Přepínače a přepínače s klíčem

pozn.: Přepínače se středovou pozicí jsou uvedeny na str. 22

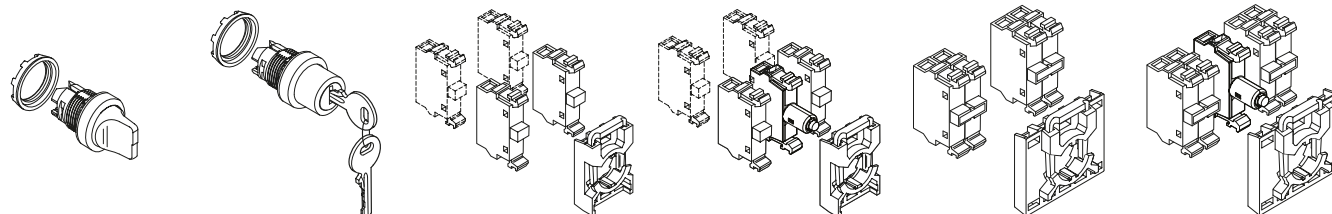

Páčkové přepínače

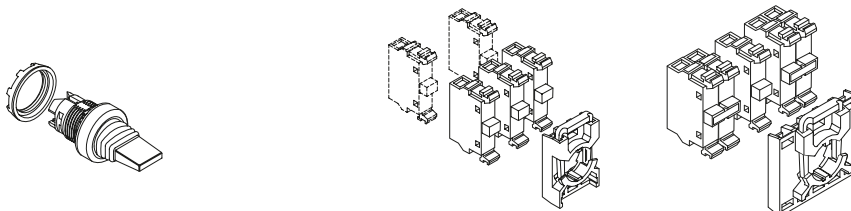

Signálky



Tlačítka se zapuštěnou a prodlouženou hlavicí

Neprosvětlená

Bez aretace a s aretací

Modulární řada

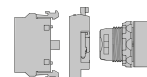

Jak objednat

Alt.1 Ovládací hlavice
+ Držák kontaktních bloků
+ Kontaktní bloky

Alt.2 Ovládací hlavice
+ Držák s kontaktními bloky



Jak objednat kroužek

Černý plastový - Standard

Chromový plastový - Místo '1' uveď '2' v typu a objednací kód

Chromový kovový - Místo '1' uveď '3' v typu a objednací kód



Kroužek	Typ	Objednací kód
Černý	MPX-10X	1SFA 611 10X R1XXX
Chromový plastový	MPX-20X	1SFA 611 10X R2XXX
Chromový kovový	MPX-30X	1SFA 611 10X R3XXX

Ovládací hlavice: Neprosvětlená tlačítka

Popis	Typ	Objednací kód	Balení ks	Hmotnost kg
-------	-----	---------------	-----------	-------------

Neprosvětlená tlačítka se zapuštěnou hlavicí

Bez aretace

● červená	MP1-10R	1SFA 611 100 R1001	1x 10	0,016
● zelená	MP1-10G	1SFA 611 100 R1002	1x 10	0,016
● žlutá	MP1-10Y	1SFA 611 100 R1003	1x 10	0,016
● modrá	MP1-10L	1SFA 611 100 R1004	1x 10	0,016
○ bílá	MP1-10W	1SFA 611 100 R1005	1x 10	0,016
● černá	MP1-10B	1SFA 611 100 R1006	1x 10	0,016
○ čírá	MP1-10C	1SFA 611 100 R1008	1x 10	0,016

S aretací

● červená	MP2-10R	1SFA 611 101 R1001	1x 10	0,016
● zelená	MP2-10G	1SFA 611 101 R1002	1x 10	0,016
● žlutá	MP2-10Y	1SFA 611 101 R1003	1x 10	0,016
● modrá	MP2-10L	1SFA 611 101 R1004	1x 10	0,016
○ bílá	MP2-10W	1SFA 611 101 R1005	1x 10	0,016
● černá	MP2-10B	1SFA 611 101 R1006	1x 10	0,016
○ čírá	MP2-10C	1SFA 611 101 R1008	1x 10	0,016

Neprosvětlená tlačítka s prodlouženou hlavicí

Bez aretace

● červená	MP3-10R	1SFA 611 102 R1001	1x 10	0,016
● zelená	MP3-10G	1SFA 611 102 R1002	1x 10	0,016
● žlutá	MP3-10Y	1SFA 611 102 R1003	1x 10	0,016
● modrá	MP3-10L	1SFA 611 102 R1004	1x 10	0,016
○ bílá	MP3-10W	1SFA 611 102 R1005	1x 10	0,016
● černá	MP3-10B	1SFA 611 102 R1006	1x 10	0,016
○ čírá	MP3-10C	1SFA 611 102 R1008	1x 10	0,016

S aretací

● červená	MP4-10R	1SFA 611 103 R1001	1x 10	0,016
● zelená	MP4-10G	1SFA 611 103 R1002	1x 10	0,016
● žlutá	MP4-10Y	1SFA 611 103 R1003	1x 10	0,016
● modrá	MP4-10L	1SFA 611 103 R1004	1x 10	0,016
○ bílá	MP4-10W	1SFA 611 103 R1005	1x 10	0,016
● černá	MP4-10B	1SFA 611 103 R1006	1x 10	0,016
○ čírá	MP4-10C	1SFA 611 103 R1008	1x 10	0,016



Neprosvětlené tlačítko se zapuštěnou hlavicí s černým plastovým kroužkem



Neprosvětlené tlačítko s prodlouženou hlavicí s černým plastovým kroužkem



Kontaktní bloky a držáky kontaktů jsou uvedeny na vložení straně na konci tohoto katalogu.



Zákaznický popis je možno zadávat on-line. Pro více informací viz str. 4 nebo navštivte:

<http://bolservices.it.abb.com/pilot-devices>

Tlačítka se zapuštěnou a prodlouženou hlavicí

Prosvětlená

Bez aretace a s aretací

Modulární řada

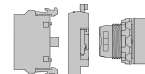

Jak objednat

Alt.1 Ovládací hlavice
+ Držák kontaktních bloků
+ Kontaktní bloky
+ Blok žárovky/LED diody

Alt.2 Ovládací hlavice
+ Držák s kontaktními bloky
+ Blok žárovky/LED diody



Jak objednat kroužek

Černý plastový - Standard
Chromový plastový - Místo '1' uveď '2' v typu a objednacím kódu
Chromový kovový - Místo '1' uveď '3' v typu a objednacím kódu



Kroužek	Typ	Objednací kód
Černý plastový	MPX-1X	1SFA 611 10X R1XXX
Chromový plastový	MPX-2X	1SFA 611 10X R2XXX
Chromový kovový	MPX-3X	1SFA 611 10X R3XXX



Prosvětlené tlačítko se zapuštěnou hlavicí s černým plastovým kroužkem

Ovládací hlavice: Prosvětlená tlačítka

Popis	Typ	Objednací kód	Balení Ks	Hmotnost kg
Prosvětlená tlačítka se zapuštěnou hlavicí (žárovka max. 2 W není součástí dodávky)				
Bez aretace				
● červená	MP1-11R	1SFA 611 100 R1101	1x 10	0,016
● zelená	MP1-11G	1SFA 611 100 R1102	1x 10	0,016
● žlutá	MP1-11Y	1SFA 611 100 R1103	1x 10	0,016
● modrá	MP1-11L	1SFA 611 100 R1104	1x 10	0,016
○ bílá	MP1-11W	1SFA 611 100 R1105	1x 10	0,016
○ čírá	MP1-11C	1SFA 611 100 R1108	1x 10	0,016
S aretací				
● červená	MP2-11R	1SFA 611 101 R1101	1x 10	0,016
● zelená	MP2-11G	1SFA 611 101 R1102	1x 10	0,016
● žlutá	MP2-11Y	1SFA 611 101 R1103	1x 10	0,016
● modrá	MP2-11L	1SFA 611 101 R1104	1x 10	0,016
○ bílá	MP2-11W	1SFA 611 101 R1105	1x 10	0,016
○ čírá	MP2-11C	1SFA 611 101 R1108	1x 10	0,016



Prosvětlené tlačítko s prodlouženou hlavicí s černým plastovým kroužkem

Popis	Typ	Objednací kód	Balení Ks	Hmotnost kg
Prosvětlená tlačítka s prodlouženou hlavicí (žárovka max. 2 W není součástí dodávky)				
Bez aretace				
● červená	MP3-11R	1SFA 611 102 R1101	1x 10	0,016
● zelená	MP3-11G	1SFA 611 102 R1102	1x 10	0,016
● žlutá	MP3-11Y	1SFA 611 102 R1103	1x 10	0,016
● modrá	MP3-11L	1SFA 611 102 R1104	1x 10	0,016
○ bílá	MP3-11W	1SFA 611 102 R1105	1x 10	0,016
○ čírá	MP3-11C	1SFA 611 102 R1108	1x 10	0,016
S aretací				
● červená	MP4-11R	1SFA 611 103 R1101	1x 10	0,016
● zelená	MP4-11G	1SFA 611 103 R1102	1x 10	0,016
● žlutá	MP4-11Y	1SFA 611 103 R1103	1x 10	0,016
● modrá	MP4-11L	1SFA 611 103 R1104	1x 10	0,016
○ bílá	MP4-11W	1SFA 611 103 R1105	1x 10	0,016
○ čírá	MP4-11C	1SFA 611 103 R1108	1x 10	0,016



Kontaktní bloky a držáky kontaktů jsou uvedeny na vložené straně na konci tohoto katalogu.



Zákaznický popis je možno zadávat on-line. Pro více informací viz str. 4 nebo navštivte: <http://bolservices.it.abb.com/pilot-devices>

Dvojitá tlačítka Neprosvětlená

Modulární řada

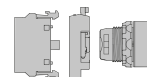

Jak objednat

Alt.1 Ovládací hlavice
+ Držák kontaktních bloků
+ Kontaktní bloky

Alt.2 Ovládací hlavice
+ Držák s kontaktními bloky



Neprosvětlené dvojitě tlačítko se zapuštěnou hlavici



Neprosvětlené dvojitě tlačítko s prodlouženou spodní hlavici



Držák popisných štítků

Ovládací hlavice: Neprosvětlená dvojitá tlačítka

Horní tlačítko	Spodní tlačítko	Typ	Objednací kód	Balení ks	Hmotnost kg
Zapuštěná hlavice					
● zelené	● červené				
Žádný text	Žádný text	MPD1-11B	1SFA 611 130 R1106	1x 10	0,025
I	O	MPD2-11B	1SFA 611 131 R1106	1x 10	0,025
ON	OFF	MPD3-11B	1SFA 611 132 R1106	1x 10	0,025
START	STOP	MPD4-11B	1SFA 611 133 R1106	1x 10	0,025
○ Bílé	● Černé				
Žádný text	Žádný text	MPD5-11B	1SFA 611 134 R1106	1x 10	0,025
Se zákaznickým textem		MPD5-11B-L	1SFA 611 134 L1106	1x 10	0,025

S prodlouženou spodní hlavici

● zelené	● červené				
Žádný text	Žádný text	MPD12-11B	1SFA 611 141 R1106	1x 10	0,025
I	O	MPD13-11B	1SFA 611 142 R1106	1x 10	0,025
ON	OFF	MPD14-11B	1SFA 611 143 R1106	1x 10	0,025
START	STOP	MPD15-11B	1SFA 611 144 R1106	1x 10	0,025
○ bílé	● černé				
Žádný text	Žádný text	MPD16-11B	1SFA 611 145 R1106	1x 10	0,025
Se zákaznickým textem		MPD16-11B-L	1SFA 611 145 L1106	1x 10	0,025

Držák popisných štítků

Držák popisných štítků	MA1-8139	1SFA 611 920 R8139	1	0,003
------------------------	----------	--------------------	---	-------



Kontaktní bloky a držáky kontaktů jsou uvedeny na vložené straně na konci tohoto katalogu.



Zákaznický popis je možno zadávat on-line. Pro více informací viz str. 4 nebo navštivte:

<http://bolservices.it.abb.com/pilot-devices>

Dvojitá tlačítka Prosvětlená

Modulární řada

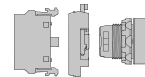

Jak objednat

Alt.1 Ovládací hlavice
+ Držák kont. bloků
+ Kontaktní bloky
+ Blok žárovky/LED diody

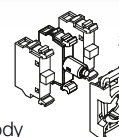

Kontaktní bloky a blok
žárovky/LED diody

Držák kontaktních bloků

Ovládací hlavice s
upevňovací maticí

Alt.2 Ovládací hlavice
+ Držák s kontaktními bloky
+ Blok žárovky/LED diody



Ovládací hlavice: Prosvětlená dvojitá tlačítka

Horní tlačítko	Spodní tlačítko	Typ	Objednací kód	Balení ks	Hmotnost kg
Zapuštěná hlavice					
Červený indikátor prosvětlený					
● zelené	● červené				
Žádný text	Žádný text	MPD1-11R	1SFA 611 130 R1101	1x 10	0,025
I	O	MPD2-11R	1SFA 611 131 R1101	1x 10	0,025
ON	OFF	MPD3-11R	1SFA 611 132 R1101	1x 10	0,025
START	STOP	MPD4-11R	1SFA 611 133 R1101	1x 10	0,025
○ bílá	● černá				
Žádný text	Žádný text	MPD5-11R	1SFA 611 134 R1101	1x 10	0,025
Se zákaznickým textem		MPD5-11R-L	1SFA 611 134 L1101	1x 10	0,025
Zelený indikátor prosvětlený					
● zelené	● červené				
Žádný text	Žádný text	MPD1-11G	1SFA 611 130 R1102	1x 10	0,025
I	O	MPD2-11G	1SFA 611 131 R1102	1x 10	0,025
ON	OFF	MPD3-11G	1SFA 611 132 R1102	1x 10	0,025
START	STOP	MPD4-11G	1SFA 611 133 R1102	1x 10	0,025
○ bílé	● černé				
Žádný text	Žádný text	MPD5-11G	1SFA 611 134 R1102	1x 10	0,025
Se zákaznickým textem		MPD5-11G-L	1SFA 611 134 L1102	1x 10	0,025
Žlutý indikátor prosvětlený					
● zelené	● červené				
Žádný text	Žádný text	MPD1-11Y	1SFA 611 130 R1103	1x 10	0,025
I	O	MPD2-11Y	1SFA 611 131 R1103	1x 10	0,025
ON	OFF	MPD3-11Y	1SFA 611 132 R1103	1x 10	0,025
START	STOP	MPD4-11Y	1SFA 611 133 R1103	1x 10	0,025
○ bílé	● černé				
Žádný text	Žádný text	MPD5-11Y	1SFA 611 134 R1103	1x 10	0,025
Se zákaznickým textem		MPD5-11Y-L	1SFA 611 134 L1103	1x 10	0,025
Čirý indikátor prosvětlený					
● zelené	● červené				
Žádný text	Žádný text	MPD1-11C	1SFA 611 130 R1108	1x 10	0,025
I	O	MPD2-11C	1SFA 611 131 R1108	1x 10	0,025
ON	OFF	MPD3-11C	1SFA 611 132 R1108	1x 10	0,025
START	STOP	MPD4-11C	1SFA 611 133 R1108	1x 10	0,025
○ bílé	● černé				
Žádný text	Žádný text	MPD5-11C	1SFA 611 134 R1108	1x 10	0,025
Se zákaznickým textem		MPD5-11C-L	1SFA 611 134 L1108	1x 10	0,025



Prosvětlené dvojitě tlačítko se zapuštěnou hlavicí



Prosvětlené dvojitě tlačítko se zapuštěnou hlavicí

 Kontaktní bloky a držáky kontaktů jsou uvedeny na vložené straně na konci tohoto katalogu.

 Zákaznický popis je možno zadávat on-line. Pro více informací viz str. 4 nebo navštivte: <http://bolservices.it.abb.com/pilot-devices>

Dvojitá tlačítka Prosvětlená

Modulární řada

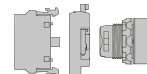

Prosvětlené dvojitá tlačítka s prodlouženou spodní hlavici

Jak objednat

Alt.1 Ovládací hlavice
+ Držák kontaktních bloků
+ Kontaktní bloky
+ Blok žárovky/LED diody

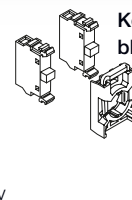

Kontaktní bloky a blok žárovky/LED diody

Držák kontaktních bloků

Alt.2 Ovládací hlavice
+ Držák s kontaktními bloky
+ Blok s žárovky/LED diody

Ovládací hlavice s upevňovací maticí

Ovládací hlavice: Prosvětlené dvojitá tlačítka

Horní tlačítko	Spodní tlačítko	Typ	Objednací kód	Balení ks	Hmotnost kg
S prodlouženou spodní hlavici					
Červený indikátor prosvětlený					
● Zelené	● Červené				
Žádný text	Žádný text	MPD12-11R	1SFA 611 141 R1101	1x 10	0,025
I	O	MPD13-11R	1SFA 611 142 R1101	1x 10	0,025
ON	OFF	MPD14-11R	1SFA 611 143 R1101	1x 10	0,025
START	STOP	MPD15-11R	1SFA 611 144 R1101	1x 10	0,025
○ Bílé	● Černé				
Žádný text	Žádný text	MPD16-11R	1SFA 611 145 R1101	1x 10	0,025
Se zákaznickým textem		MPD16-11R-L	1SFA 611 145 L1101	1x 10	0,025
Zelený indikátor prosvětlený					
● Zelené	● Červené				
Žádný text	Žádný text	MPD12-11G	1SFA 611 141 R1102	1x 10	0,025
I	O	MPD13-11G	1SFA 611 142 R1102	1x 10	0,025
ON	OFF	MPD14-11G	1SFA 611 143 R1102	1x 10	0,025
START	STOP	MPD15-11G	1SFA 611 144 R1102	1x 10	0,025
○ Bílé	● Černé				
Žádný text	Žádný text	MPD16-11G	1SFA 611 145 R1102	1x 10	0,025
Se zákaznickým textem		MPD16-11G-L	1SFA 611 145 L1102	1x 10	0,025
Žlutý indikátor prosvětlený					
● Zelené	● Červené				
Žádný text	Žádný text	MPD12-11Y	1SFA 611 141 R1103	1x 10	0,025
I	O	MPD13-11Y	1SFA 611 142 R1103	1x 10	0,025
ON	OFF	MPD14-11Y	1SFA 611 143 R1103	1x 10	0,025
START	STOP	MPD15-11Y	1SFA 611 144 R1103	1x 10	0,025
○ Bílá	● Černá				
Žádný text	Žádný text	MPD16-11Y	1SFA 611 145 R1103	1x 10	0,025
Se zákaznickým textem		MPD16-11Y-L	1SFA 611 145 L1103	1x 10	0,025
Čirý indikátor prosvětlený					
● Zelené	● Červené				
Žádný text	Žádný text	MPD12-11C	1SFA 611 141 R1108	1x 10	0,025
I	O	MPD13-11C	1SFA 611 142 R1108	1x 10	0,025
ON	OFF	MPD14-11C	1SFA 611 143 R1108	1x 10	0,025
START	STOP	MPD15-11C	1SFA 611 144 R1108	1x 10	0,025
○ Bílé	● Černé				
Žádný text	Žádný text	MPD16-11C	1SFA 611 145 R1108	1x 10	0,025
Se zákaznickým textem		MPD16-11C-L	1SFA 611 145 L1108	1x 10	0,025



Kontaktní bloky a držáky kontaktů jsou uvedeny na vložné straně na konci tohoto katalogu.



Zákaznický popis je možno zadávat on-line. Pro více informací viz str. 4 nebo navštivte:

<http://bolservices.it.abb.com/pilot-devices>

Hříbová tlačítka

Neprosvětlená a prosvětlená, bez aretace

Modulární řada

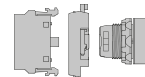

Jak objednat neprosvětlená

- Alt.1** Ovládací hlavice
+ Držák kontaktních bloků
+ Kontaktní bloky
- Alt.2** Ovládací hlavice
+ Držák s kontaktními bloky

Jak objednávat prosvětlená

- Alt.1** Ovládací hlavice
+ Držák kontaktních bloků
+ Kontaktní bloky
+ Držák LED/žárovky
- Alt.2** Ovládací hlavice
+ Držák s kontaktními bloky
+ Blok žárovky/LED diody

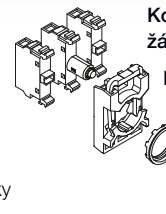

Kontaktní bloky a blok žárovky/LED diody

Držák kontaktních bloků

Ovládací hlavice s upevňovací maticí

Ovládací hlavice: Hříbová tlačítka

Popis	Typ	Objednací kód	Balení ks	Hmotnost kg
Neprosvětlená				
Ø 40 mm				
● červená	MPM1-10R	1SFA 611 124 R1001	1x 10	0,018
● zelená	MPM1-10G	1SFA 611 124 R1002	1x 10	0,018
● žlutá	MPM1-10Y	1SFA 611 124 R1003	1x 10	0,018
● černá	MPM1-10B	1SFA 611 124 R1006	1x 10	0,018
Ø 60 mm				
● červená	MPM2-10R	1SFA 611 125 R1001	1x 10	0,020
● žlutá	MPM2-10Y	1SFA 611 125 R1003	1x 10	0,020
● černá	MPM2-10B	1SFA 611 125 R1006	1x 10	0,020
Prosvětlená (žárovka max. 2 W není součástí dodávky)				
Ø 40 mm				
● červená	MPM1-11R	1SFA 611 124 R1101	1x 10	0,018
● zelená	MPM1-11G	1SFA 611 124 R1102	1x 10	0,018
● žlutá	MPM1-11Y	1SFA 611 124 R1103	1x 10	0,018
Ø 60 mm				
● červená	MPM2-11R	1SFA 611 125 R1101	1x 10	0,020
● žlutá	MPM2-11Y	1SFA 611 125 R1103	1x 10	0,020



Neprosvětlená hříbová tlačítka



Prosvětlená hříbová tlačítka



Kontaktní bloky a držáky kontaktů jsou uvedeny na vložné straně na konci tohoto katalogu.



Zákaznický popis je možno zadávat on-line. Pro více informací viz str. 4 nebo navštivte:

<http://bolservices.it.abb.com/pilot-devices>

Tlačítka do těžkých provozů pro montážní otvor 30 mm

Modulární řada

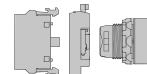

Jak objednat

Ovládací hlavice
+ kontaktní bloky

Montáž

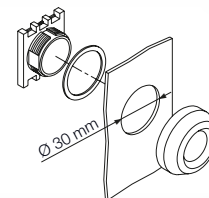

Ovládací hlavice: Prosvětlená dvojitá tlačítka

Jednoučelové tlačítko, pro otvory o průměru 30 mm, robustní a kompaktní tlačítka pro použití ve studeném, horkém, vlhkém, zaolejovaném a jiném náročném prostředí.

Popis	Obsahuje kontaktní bloky	Typ	Objednací kód	Balení ks	Hmotnost kg
● červená	-	KP6-40R	1SFA 616 105 R4001	1	0,022
● zelená	-	KP6-40G	1SFA 616 105 R4002	1	0,022
● černá	-	KP6-40B	1SFA 616 105 R4006	1	0,022
● černá	1 NO + 1 NC	KP6-40B-11	1SFA 616 105 R4076	1	0,048
● černá	1 NO	KP6-40B-10	1SFA 616 105 R4016	1	0,035
● černá	1 NC	KP6-40B-01	1SFA 616 105 R4046	1	0,035
● černá	2 NO	KP6-40B-20	1SFA 616 105 R4026	1	0,048
● černá	2 NC	KP6-40B-02	1SFA 616 105 R4056	1	0,048

Kontaktní bloky

1 NO	MCB-10	1SFA 611 610 R1001	10	0,013
1 NC	MCB-01	1SFA 611 610 R1010	10	0,013

Technické údaje

Stupeň krytí	IP66 UL Typ 1, 3R, 4, 4X
Okolní teplota	-30 °C – +70 °C

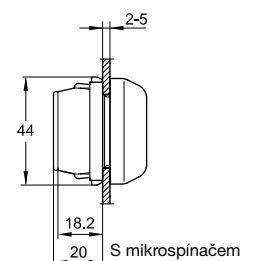
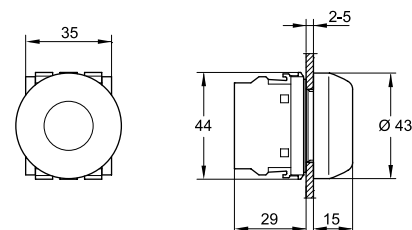

Tlačítka do těžkých provozů



Kontaktní bloky a držáky jsou na vložné straně na konci tohoto katalogu.

Bezpečnostní stop tlačítka

Prosvětlená a neprosvětlená

Modulární řada

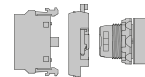

Jak objednat neprosvětlená

- Alt.1** Ovládací hlavice
+ Držák kontaktních bloků
+ Kontaktní bloky
- Alt.2** Ovládací hlavice
+ Držák s kontaktními bloky

Jak objednávat prosvětlená

- Alt.1** Ovládací hlavice
+ Držák kontaktních bloků
+ Kontaktní bloky
+ Držák LED/žárovky
- Alt.2** Ovládací hlavice
+ Držák s kontaktními bloky
+ Blok žárovky/LED diody

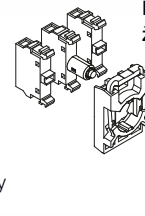

Kontaktní bloky a blok žárovky/LED diody

Držák kontaktních bloků

Ovládací hlavice s upevňovací maticí



Neprosvětlené bezpečnostní stop tlačítko, uvolnění tahem Ø 30 mm



Neprosvětlené bezpečnostní stop tlačítko, uvolnění klíčem Ø 40 mm



Prosvětlené bezpečnostní stop tlačítko, uvolnění pootočením Ø 40 mm

Ovládací hlavice: Bezpečnostní stop tlačítka

Popis	Typ	Objednací kód	Balení ks	Hmotnost kg
Neprosvětlená				
Ø 30 mm				
● červená uvolnění pootočením	MPET3-10R	1SFA 611 520 R1001	1	0,036
● červená uvolnění tahem	MPEP3-10R	1SFA 611 521 R1001	1	0,036
● červená uvolnění klíčem kód 71/Ronis 455	MPEK3-11R	1SFA 611 522 R1101	1	0,065
● červená uvolnění klíčem kód 72/Ronis 421	MPEK3-12R	1SFA 611 522 R1201	1	0,065
● červená uvolnění klíčem kód 73/Ronis 3433-E	MPEK3-13R	1SFA 611 522 R1301	1	0,065
Ø 40 mm				
● červená uvolnění pootočením	MPET4-10R	1SFA 611 523 R1001	1	0,036
● červená uvolnění tahem	MPEP4-10R	1SFA 611 524 R1001	1	0,036
● červená uvolnění klíčem kód 71/Ronis 455	MPEK4-11R	1SFA 611 525 R1101	1	0,065
● červená uvolnění klíčem kód 72/Ronis 421	MPEK4-12R	1SFA 611 525 R1201	1	0,065
● červená uvolnění klíčem kód 73/Ronis 3433-E	MPEK4-13R	1SFA 611 525 R1301	1	0,065
Ø 60 mm				
● červená uvolnění pootočením	MPMT4-11R	1SFA 611 513 R1001	1	0,048
● červená uvolnění tahem	MPMP4-11R	1SFA 611 514 R1001	1	0,048
Prosvětlená (žárovka max. 2 W není součástí dodávky)				
Ø 40 mm				
● červená uvolnění pootočením	MPMT3-11R	1SFA 611 510 R1101	1	0,041
● červená uvolnění tahem	MPMP3-11R	1SFA 611 511 R1101	1	0,041
Ø 60 mm				
● červená uvolnění pootočením	MPMT4-11R	1SFA 611 513 R1101	1	0,048
● červená uvolnění tahem	MPMP4-11R	1SFA 611 514 R1101	1	0,048



Kontaktní bloky a držáky jsou na vložné straně na konci tohoto katalogu.

Stop tlačítka pro zastavení strojů

Modulární řada

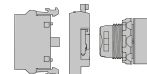

Jak objednat

Alt.1 Ovládací hlavice
+ Držák kontaktních bloků
+ Kontaktní bloky

Alt.2 Ovládací hlavice
+ Držák s kontaktními bloky



Kontaktní bloky

Držák kontaktních bloků

Ovládací hlavice s upevňovací maticí



Stop tlačítko pro zastavení stroje, uvolnění tahem Ø 30 mm



Stop tlačítko pro zastavení stroje, uvolnění klíčem Ø 30 mm



Stop tlačítko pro zastavení stroje, uvolnění otočením Ø 40 mm

Ovládací hlavice: Stop tlačítka pro zastavení strojů

Popis	Typ	Objednávací kód	Balení ks	Hmotnost kg
Neprosvětlená				
Ø 30 mm				
● černá Uvolnění pootočením	MPET3-10B	1SFA 611 520 R1006	1	0,036
● černá Uvolnění tahem	MPEP3-10B	1SFA 611 521 R1006	1	0,036
● černá Uvolnění klíčem kód 71/Ronis 455	MPEK3-10B	1SFA 611 522 R1106	1	0,065
Ø 40 mm				
● černá Uvolnění pootočením	MPET4-10B	1SFA 611 523 R1006	1	0,036
● černá Uvolnění tahem	MPEP4-10B	1SFA 611 524 R1006	1	0,036
● černá Uvolnění klíčem kód 71/Ronis 455	MPEK4-10B	1SFA 611 525 R1106	1	0,065



Kontaktní bloky a držáky jsou na vložné straně na konci tohoto katalogu.

Přepínače Dvoupolohové, neprosvětlené

Modulární řada



Jak objednat

- Alt.1** Ovládací hlavice
+ Držák kontaktních bloků
+ Kontaktní bloky
- Alt.2** Ovládací hlavice
+ Držák s kontaktními bloky



Jak objednat kroužek

- Černý plastový - Standard
Chromový plastový - Místo '1' uveď '2' v
typu a objednacím kódu
Chromový kovový - Místo '1' uveď '3' v
typu a objednacím kódu



Kroužek	Typ	Objednací kód
Černý plastový	M2SS(X)-10X	1SFA611 20X R10XX
Chromový plastový	M2SS(X)-30X	1SFA611 20X R30XX



Neprosvětlený přepínač s krátkou páčkou



Neprosvětlený přepínač s dlouhou páčkou

Spínání kontaktů

Poloha páčky	Levý blok		Pravý blok	
	B	A	B	A
	<input type="checkbox"/>	<input type="checkbox"/>	<input type="checkbox"/>	<input type="checkbox"/>
	<input type="checkbox"/>	<input type="checkbox"/>	<input type="checkbox"/>	<input type="checkbox"/>
	<input type="checkbox"/>	<input type="checkbox"/>	<input checked="" type="checkbox"/>	<input checked="" type="checkbox"/>

Nevybavené
 Vybavené

Ovládací hlavice: Neprosvětlené dvoupolohové přepínače

Popis	Typ	Objednací kód	Balení ks	Hmotnost kg	
S krátkou páčkou					
S aretací					
	● červený	M2SS1-10R	1SFA 611 200 R1001	1x 10	0,015
	● černý	M2SS1-10B	1SFA 611 200 R1006	1x 10	0,015
	● šedý	M2SS1-10U	1SFA 611 200 R1007	1x 10	0,015
S aretací					
	● červený	M2SS2-10R	1SFA 611 201 R1001	1x 10	0,015
	● černý	M2SS2-10B	1SFA 611 201 R1006	1x 10	0,015
	● šedý	M2SS2-10U	1SFA 611 201 R1007	1x 10	0,015
Bez aretace s návratem s pružinou z polohy C do B					
	● červený	M2SS3-10R	1SFA 611 202 R1001	1x 10	0,015
	● černý	M2SS3-10B	1SFA 611 202 R1006	1x 10	0,015
	● šedý	M2SS3-10U	1SFA 611 202 R1007	1x 10	0,015
S dlouhou páčkou					
S aretací					
	● červený	M2SS4-10R	1SFA 611 203 R1001	1x 10	0,018
	● černý	M2SS4-10B	1SFA 611 203 R1006	1x 10	0,018
	● šedý	M2SS4-10U	1SFA 611 203 R1007	1x 10	0,018
S aretací					
	● červený	M2SS5-10R	1SFA 611 204 R1001	1x 10	0,018
	● černý	M2SS5-10B	1SFA 611 204 R1006	1x 10	0,018
	● šedý	M2SS5-10U	1SFA 611 204 R1007	1x 10	0,018
Bez aretace s návratem s pružinou z polohy C do B					
	● červený	M2SS6-10R	1SFA 611 205 R1001	1x 10	0,018
	● černý	M2SS6-10B	1SFA 611 205 R1006	1x 10	0,018
	● šedý	M2SS6-10U	1SFA 611 205 R1007	1x 10	0,018

Kontaktní bloky a držáky jsou na vložné straně na konci tohoto katalogu.

Přepínače Třípolohové, neprosvětlené

Modulární řada

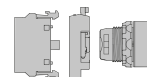

Jak objednat

Alt.1 Ovládací hlavice
+ Držák kontaktních bloků
+ Kontaktní bloky

Alt.2 Ovládací hlavice
+ Držák s kontaktními bloky



Jak objednat kroužek

Černý plastový - Standard
Chromový plastový - Místo '1' uveď '3'
v typu a objednávacím kódu



Kroužek	Typ	Objednávací kód
Černý plastový	M3SS(X)-10X	1SFA611 21X R10XX
Chromový plastový	M3SS(X)-20X	1SFA611 21X R20XX
Chromový kovový	M3SS(X)-30X	1SFA611 21X R30XX

Ovládací hlavice: Neprosvětlené třípolohové přepínače

Popis	Typ	Objednávací kód	Balení ks	Hmotnost kg
-------	-----	-----------------	-----------	-------------

S krátkou páčkou

S aretací

	● červený	M3SS1-10R	1SFA 611 210 R1001	1x 10	0,015
	● černý	M3SS1-10B	1SFA 611 210 R1006	1x 10	0,015
	● šedý	M3SS1-10U	1SFA 611 210 R1007	1x 10	0,015

Bez aretace s návratem s pružinou z polohy A do B a z C do B

	● červený	M3SS2-10R	1SFA 611 211 R1001	1x 10	0,015
	● černý	M3SS2-10B	1SFA 611 211 R1006	1x 10	0,015
	● šedý	M3SS2-10U	1SFA 611 211 R1007	1x 10	0,015

Bez aretace s návratem s pružinou z polohy C do B

	● červený	M3SS3-10R	1SFA 611 212 R1001	1x 10	0,015
	● černý	M3SS3-10B	1SFA 611 212 R1006	1x 10	0,015
	● šedý	M3SS3-10U	1SFA 611 212 R1007	1x 10	0,015

Bez aretace s návratem s pružinou z polohy A do B

	● červený	M3SS7-10R	1SFA 611 216 R1001	1x 10	0,015
	● černý	M3SS7-10B	1SFA 611 216 R1006	1x 10	0,015
	● šedý	M3SS7-10U	1SFA 611 216 R1007	1x 10	0,015

S dlouhou páčkou

S aretací

	● červený	M3SS4-10R	1SFA 611 213 R1001	1x 10	0,018
	● černý	M3SS4-10B	1SFA 611 213 R1006	1x 10	0,018
	● šedý	M3SS4-10U	1SFA 611 213 R1007	1x 10	0,018

Bez aretace s návratem s pružinou z polohy A do B a z C do B

	● červený	M3SS5-10R	1SFA 611 214 R1001	1x 10	0,018
	● černý	M3SS5-10B	1SFA 611 214 R1006	1x 10	0,018
	● šedý	M3SS5-10U	1SFA 611 214 R1007	1x 10	0,018

Bez aretace s návratem s pružinou z polohy C do B

	● červený	M3SS6-10R	1SFA 611 215 R1001	1x 10	0,018
	● černý	M3SS6-10B	1SFA 611 215 R1006	1x 10	0,018
	● šedý	M3SS6-10U	1SFA 611 215 R1007	1x 10	0,018

Bez aretace s návratem s pružinou z polohy A do B

	● červený	M3SS8-10R	1SFA 611 217 R1001	1x 10	0,018
	● černý	M3SS8-10B	1SFA 611 217 R1006	1x 10	0,018
	● šedý	M3SS8-10U	1SFA 611 217 R1007	1x 10	0,018



Neprosvětlený přepínač s krátkou páčkou



Neprosvětlený přepínač s dlouhou páčkou

Spínání kontaktů

Poloha páčky	Levý blok		Pravý blok	
	A	B	A	B
	■	□	□	□
	□	□	□	□
	□	■	□	■

□ Nevybavené
■ Vybavené

Kontaktní bloky a držáky jsou na vložné straně na konci tohoto katalogu.

Přepínače

Třípólové s ovládáním ve středové poloze, neprosvětlené

Modulární řada

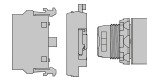

Jak objednat

- Alt.1** Ovládací hlavice
+ Držák kontaktních bloků
+ Kontaktní bloky
- Alt.2** Ovládací hlavice
+ Držák s kontaktními bloky



Jak objednat kroužek

Černý plastový - Standard
Chromový plastový - Místo '1' uveď '3'
v typu a objednací kód



Kroužek	Typ	Objednací kód
Černý plastový	M3SSC(X)-10B	1SFA611 25X R1006
Chromový kovový	M3SSC(X)-30B	1SFA611 25X R3006



Neprosvětlený přepínač s krátkou páčkou



Neprosvětlený přepínač s dlouhou páčkou

Ovládací hlavice: Neprosvětlené třípólové přepínače s ovládáním ve středové poloze

Popis	Typ	Objednací kód	Balení ks	Hmotnost kg
S krátkou páčkou				
● černý	M3SSC1-10B	1SFA 611 250 R1006	1x 10	0,015
● černý	M3SSC2-10B	1SFA 611 251 R1006	1x 10	0,015
● černý	M3SSC3-10B	1SFA 611 252 R1006	1x 10	0,015
● černý	M3SSC7-10B	1SFA 611 256 R1006	1x 10	0,015
S dlouhou páčkou				
● černý	M3SSC4-10B	1SFA 611 253 R1006	1x 10	0,018
● černý	M3SSC5-10B	1SFA 611 254 R1006	1x 10	0,018
● černý	M3SSC6-10B	1SFA 611 255 R1006	1x 10	0,018
● černý	M3SSC8-10B	1SFA 611 258 R1006	1x 10	0,018

Spínání kontaktů

Poloha páčky	Spínání kontaktů		
	Levý blok	Středový blok	Pravý blok
	■	■	□
	□	□	□
	□	■	■

□ Nevybavené
■ Vybavené



Kontaktní bloky a držáky jsou na vložné straně na konci tohoto katalogu.

Přepínače Dvupolohové, prosvětlené

Modulární řada

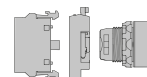

Jak objednat

- Alt.1** Ovládací hlavice
+ Držák kontaktních bloků
+ Kontaktní bloky
+ Blok žárovky nebo LED
- Alt.2** Ovládací hlavice
+ Držák s kontaktními bloky
+ Blok žárovky/LED diody

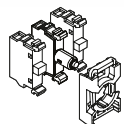

Kontaktní bloky a blok
žárovky/LED diody

Držák kontaktních bloků

Ovládací hlavice s
upevňovací maticí



Kroužek

Jak objednat kroužek

Černý plastový - Standard
Chromový kovový - Místo '1' uveďte '3'
v typu a objednací
kódu



Kroužek	Typ	Objednací kód
Černý plastový	M2SS(X)-11X	1SFA611 20X R110X
Chromový plastový	M3SS(X)-21X	1SFA611 20X R210X
Chromový kovový	M2SS(X)-31X	1SFA611 20X R310X

Ovládací hlavice: Prosvětlené dvupolohové přepínače (žárovka max. 2 W není součástí dodávky)

Popis	Typ	Objednací kód	Balení ks	Hmotnost kg
-------	-----	---------------	-----------	-------------

S krátkou páčkou

S aretací

	● červený	M2SS1-11R	1SFA 611 200 R1101	1x 10	0,015
	● zelený	M2SS1-11G	1SFA 611 200 R1102	1x 10	0,015
	● žlutý	M2SS1-11Y	1SFA 611 200 R1103	1x 10	0,015
	● modrý	M2SS1-11L	1SFA 611 200 R1104	1x 10	0,015
	○ čirý	M2SS1-11C	1SFA 611 200 R1108	1x 10	0,015

S aretací

	● červený	M2SS2-11R	1SFA 611 201 R1101	1x 10	0,015
	● zelený	M2SS2-11G	1SFA 611 201 R1102	1x 10	0,015
	● žlutý	M2SS2-11Y	1SFA 611 201 R1103	1x 10	0,015
	● modrý	M2SS2-11L	1SFA 611 201 R1104	1x 10	0,015
	○ čirý	M2SS2-11C	1SFA 611 201 R1108	1x 10	0,015

Bez aretace s návratem s pružinou z polohy C do B

	● červený	M2SS3-11R	1SFA 611 202 R1101	1x 10	0,015
	● zelený	M2SS3-11G	1SFA 611 202 R1102	1x 10	0,015
	● žlutý	M2SS3-11Y	1SFA 611 202 R1103	1x 10	0,015
	● modrý	M2SS3-11L	1SFA 611 202 R1104	1x 10	0,015
	○ čirý	M2SS3-11C	1SFA 611 202 R1108	1x 10	0,015

S dlouhou páčkou

S aretací

	● červený	M2SS4-11R	1SFA 611 203 R1101	1x 10	0,018
	● zelený	M2SS4-11G	1SFA 611 203 R1102	1x 10	0,018
	● žlutý	M2SS4-11Y	1SFA 611 203 R1103	1x 10	0,018
	● modrý	M2SS4-11L	1SFA 611 203 R1104	1x 10	0,018
	○ čirý	M2SS4-11C	1SFA 611 203 R1108	1x 10	0,018

S aretací

	● červený	M2SS5-11R	1SFA 611 204 R1101	1x 10	0,018
	● zelený	M2SS5-11G	1SFA 611 204 R1102	1x 10	0,018
	● žlutý	M2SS5-11Y	1SFA 611 204 R1103	1x 10	0,018
	● modrý	M2SS5-11L	1SFA 611 204 R1104	1x 10	0,018
	○ čirý	M2SS5-11C	1SFA 611 204 R1108	1x 10	0,018

Bez aretace s návratem s pružinou z polohy C do B

	● červený	M2SS6-11R	1SFA 611 205 R1101	1x 10	0,018
	● zelený	M2SS6-11G	1SFA 611 205 R1102	1x 10	0,018
	● žlutý	M2SS6-11Y	1SFA 611 205 R1103	1x 10	0,018
	● modrý	M2SS6-11L	1SFA 611 205 R1104	1x 10	0,018
	○ čirý	M2SS6-11C	1SFA 611 205 R1108	1x 10	0,018



Prosvětlený přepínač s krátkou páčkou



Prosvětlený přepínač s dlouhou páčkou



Kontaktní bloky a držáky jsou na vložné straně na konci tohoto katalogu.

Přepínače

Třípolohové, prosvětlené, s krátkou páčkou

Modulární řada

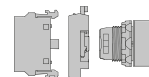

Jak objednat

- Alt.1** Ovládací hlavice
+ Držák kontaktních bloků
+ Kontaktní bloky
+ Blok žárovky nebo LED
- Alt.2** Ovládací hlavice
+ Držák s kontaktními bloky
+ Blok žárovky/LED diody

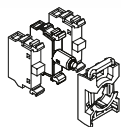

Kontaktní bloky a blok žárovky/LED diody

Držák kontaktních bloků



Ovládací hlavice s upevňovací maticí

Kroužek

Jak objednat kroužek

Černý plastový - Standard
Chromový kovový - Místo '1' uveďte '3' v typu a objednacím kódu



Kroužek	Typ	Objednací kód
Černý plastový	M3SS(X)-11X	1SFA611 21X R110X
Chromový plastový	M3SS(X)-21X	1SFA611 21X R210X
Chromový kovový	M3SS(X)-31X	1SFA611 21X R310X



Prosvětlený přepínač s krátkou páčkou

Ovládací hlavice: Prosvětlené třípolohové přepínače (žárovka max. 2 W není součástí dodávky)

Popis	Typ	Objednací kód	Balení ks	Hmotnost kg	
S krátkou páčkou					
S aretací					
	● červený	M3SS1-11R	1SFA 611 210 R1101	1x 10	0,015
	● zelený	M3SS1-11G	1SFA 611 210 R1102	1x 10	0,015
	● žlutý	M3SS1-11Y	1SFA 611 210 R1103	1x 10	0,015
	● modrý	M3SS1-11L	1SFA 611 210 R1104	1x 10	0,015
	○ čirý	M3SS1-11C	1SFA 611 210 R1108	1x 10	0,015
Bez aretace s návratem s pružinou z polohy A do B a z C do B					
	● červený	M3SS2-11R	1SFA 611 211 R1101	1x 10	0,015
	● zelený	M3SS2-11G	1SFA 611 211 R1102	1x 10	0,015
	● žlutý	M3SS2-11Y	1SFA 611 211 R1103	1x 10	0,015
	● modrý	M3SS2-11L	1SFA 611 211 R1104	1x 10	0,015
	○ čirý	M3SS2-11C	1SFA 611 211 R1108	1x 10	0,015
Bez aretace s návratem s pružinou z polohy C do B					
	● červený	M3SS3-11R	1SFA 611 212 R1101	1x 10	0,015
	● zelený	M3SS3-11G	1SFA 611 212 R1102	1x 10	0,015
	● žlutý	M3SS3-11Y	1SFA 611 212 R1103	1x 10	0,015
	● modrý	M3SS3-11L	1SFA 611 212 R1104	1x 10	0,015
	○ čirý	M3SS3-11C	1SFA 611 212 R1108	1x 10	0,015
Bez aretace s návratem s pružinou z polohy A do B					
	● červený	M3SS7-11R	1SFA 611 216 R1101	1x 10	0,015
	● zelený	M3SS7-11G	1SFA 611 216 R1102	1x 10	0,015
	● žlutý	M3SS7-11Y	1SFA 611 216 R1103	1x 10	0,015
	● modrý	M3SS7-11L	1SFA 611 216 R1104	1x 10	0,015
	○ čirý	M3SS7-11C	1SFA 611 216 R1108	1x 10	0,015

Spínání kontaktů

Poloha páčky	Spínání	
	Levý blok	Pravý blok
A	<input type="checkbox"/>	<input type="checkbox"/>
B	<input type="checkbox"/>	<input type="checkbox"/>
C	<input type="checkbox"/>	<input checked="" type="checkbox"/>

Nevybavené
 Vybavené



Kontaktní bloky a držáky jsou na vložné straně na konci tohoto katalogu.

Přepínače

Třípolohové, prosvětlené, s dlouhou páčkou

Modulární řada

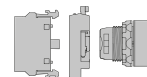

Jak objednat

- Alt.1** Ovládací hlavice
+ Držák kontaktních bloků
+ Kontaktní bloky
+ Blok žárovky nebo LED
- Alt.2** Ovládací hlavice
+ Držák s kontaktními bloky
+ Blok žárovky/LED diody



Jak objednat kroužek

Černý plastový - Standard
Chromový kovový - Místo '1' uveď '3'
v typu a objednacím kódu



Kroužek	Typ	Objednací kód
Černý plastový	M3SS(X)-11X	1SFA611 21X R110X
Chromový plastový	M3SS(X)-21X	1SFA611 21X R210X
Chromový kovový	M3SS(X)-31X	1SFA611 21X R310X

Ovládací hlavice: Prosvětlené třípolohové přepínače (žárovka max. 2 W není součástí dodávky)

Popis	Typ	Objednací kód	Balení ks	Hmotnost kg
-------	-----	---------------	-----------	-------------

S dlouhou páčkou

S aretací

	● červený	M3SS4-11R	1SFA 611 213 R1101	1x 10	0,018
	● zelený	M3SS4-11G	1SFA 611 213 R1102	1x 10	0,018
	● žlutý	M3SS4-11Y	1SFA 611 213 R1103	1x 10	0,018
	● modrý	M3SS4-11L	1SFA 611 213 R1104	1x 10	0,018
	○ čirý	M3SS4-11C	1SFA 611 213 R1108	1x 10	0,018

Bez aretace s návratem s pružinou z polohy A do B a z C do B

	● červený	M3SS5-11R	1SFA 611 214 R1101	1x 10	0,018
	● zelený	M3SS5-11G	1SFA 611 214 R1102	1x 10	0,018
	● žlutý	M3SS5-11Y	1SFA 611 214 R1103	1x 10	0,018
	● modrý	M3SS5-11L	1SFA 611 214 R1104	1x 10	0,018
	○ čirý	M3SS5-11C	1SFA 611 214 R1108	1x 10	0,018

Bez aretace s návratem s pružinou z polohy C do B

	● červený	M3SS6-11R	1SFA 611 215 R1101	1x 10	0,018
	● zelený	M3SS6-11G	1SFA 611 215 R1102	1x 10	0,018
	● žlutý	M3SS6-11Y	1SFA 611 215 R1103	1x 10	0,018
	● modrý	M3SS6-11L	1SFA 611 215 R1104	1x 10	0,018
	○ čirý	M3SS6-11C	1SFA 611 215 R1108	1x 10	0,018

Bez aretace s návratem s pružinou z polohy A do B

	● červený	M3SS8-11R	1SFA 611 217 R1101	1x 10	0,018
	● zelený	M3SS8-11G	1SFA 611 217 R1102	1x 10	0,018
	● žlutý	M3SS8-11Y	1SFA 611 217 R1103	1x 10	0,018
	● modrý	M3SS8-11L	1SFA 611 217 R1104	1x 10	0,018
	○ čirý	m3SS8-11C	1SFA 611 217 R1108	1x 10	0,018

Prosvětlený přepínač s dlouhou páčkou

Spínání kontaktů

Poloha páčky	Levý blok		Pravý blok	
	A	B	A	B
A	<input type="checkbox"/>	<input type="checkbox"/>	<input type="checkbox"/>	<input type="checkbox"/>
B	<input type="checkbox"/>	<input type="checkbox"/>	<input type="checkbox"/>	<input type="checkbox"/>
C	<input type="checkbox"/>	<input type="checkbox"/>	<input type="checkbox"/>	<input type="checkbox"/>

Nevybavené
 Vybavené



Kontaktní bloky a držáky jsou na vložné straně na konci tohoto katalogu.

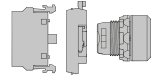

Jak objednat

- Alt.1** Ovládací hlavice
+ Držák kontaktních bloků
+ Kontaktní bloky
- Alt.2** Ovládací hlavice
+ Držák s kontaktními bloky

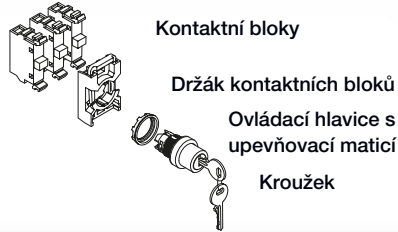

Jak objednat kroužek

Černý plastový - Standard
Chromový kovový - Místo '1' uveď '3'
v typu a objednací kód



Kroužek	Typ	Objednací kód
Černý plastový	M3SSK(X)-10X	1SFA611 28X R100X
Chromový kovový	M3SSK(X)-30X	1SFA611 28X R300X



Přepínač s klíčem

Ovládací hlavice: Přepínače ovládané klíčem

Popis	Typ	Objednací kód	Balení ks	Hmotnost kg
-------	-----	---------------	-----------	-------------

Dvě polohy

S aretací, klíč je možno vyjmout v obou pozicích

	S klíčem kód 71/Ronis 455	M2SSK1-101	1SFA 611 280 R1001	1	0,045
	S klíčem kód 72/Ronis 421	M2SSK1-102	1SFA 611 280 R1002	1	0,045
	S klíčem kód 73/Ronis 3433-E	M2SSK1-103	1SFA 611 280 R1003	1	0,045
	náhodný výběr *)	M2SSK1-104	1SFA 611 280 R1004	1	0,045

S aretací, klíč je možno vyjmout pouze v pozici B

	S klíčem kód 71/Ronis 455	M2SSK2-101	1SFA 611 281 R1001	1	0,045
	S klíčem kód 72/Ronis 421	M2SSK2-102	1SFA 611 281 R1002	1	0,045
	S klíčem kód 73/Ronis 3433-E	M2SSK2-103	1SFA 611 281 R1003	1	0,045
	náhodný výběr *)	M2SSK2-104	1SFA 611 281 R1004	1	0,045

Bez aretace, s návratem pružinou z polohy C do B, klíč je možno vyjmout pouze v pozici B

	S klíčem kód 71/Ronis 455	M2SSK3-101	1SFA 611 282 R1001	1	0,045
	S klíčem kód 72/Ronis 421	M2SSK3-102	1SFA 611 282 R1002	1	0,045
	S klíčem kód 73/Ronis 3433-E	M2SSK3-103	1SFA 611 282 R1003	1	0,045
	náhodný výběr *)	M2SSK3-104	1SFA 611 282 R1004	1	0,045

Tři polohy

S aretací, klíč je možno vyjmout ve všech pozicích

	S klíčem kód 71/Ronis 455	M3SSK1-101	1SFA 611 283 R1001	1	0,045
	S klíčem kód 72/Ronis 421	M3SSK1-102	1SFA 611 283 R1002	1	0,045
	S klíčem kód 73/Ronis 3433-E	M3SSK1-103	1SFA 611 283 R1003	1	0,045
	náhodný výběr *)	M3SSK1-104	1SFA 611 283 R1004	1	0,045

S aretací, klíč je možno vyjmout pouze v pozici B

	S klíčem kód 71/Ronis 455	M3SSK2-101	1SFA 611 284 R1001	1	0,045
	S klíčem kód 72/Ronis 421	M3SSK2-102	1SFA 611 284 R1002	1	0,045
	S klíčem kód 73/Ronis 3433-E	M3SSK2-103	1SFA 611 284 R1003	1	0,045
	náhodný výběr *)	M3SSK2-104	1SFA 611 284 R1004	1	0,045

Bez aretace, návrat pružinou z polohy A do B a z C do B, klíč je možno vyjmout pouze v pozici B

	S klíčem kód 71/Ronis 455	M3SSK3-101	1SFA 611 285 R1001	1	0,045
	S klíčem kód 72/Ronis 421	M3SSK3-102	1SFA 611 285 R1002	1	0,045
	S klíčem kód 73/Ronis 3433-E	M3SSK3-103	1SFA 611 285 R1003	1	0,045
	náhodný výběr *)	M3SSK3-104	1SFA 611 285 R1004	1	0,045

*) Jeden z 25 náhodných kódů klíčů (Kódy 71, 72 a 73 nejsou v těchto kódech zahrnuty).

Spínání kontaktů

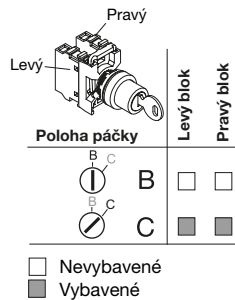

Spínání kontaktů

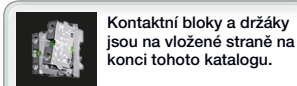
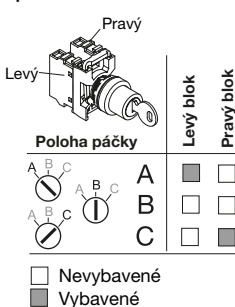

Kontaktní bloky a držáky jsou na vložené straně na konci tohoto katalogu.

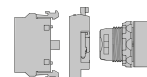

Potenciometr

Ovládací hlavice: Potenciometry

Popis	Typ	Objednací kód	Balení ks	Hmotnost kg
Kompletní potenciometry				
Černý knoflík s indikátorem polohy v bílé barvě				
Odpor 5 kΩ				
černý plastový kroužek	MT-105B	1SFA 611 410 R1056	1	0,040
chromový kovový kroužek	MT-305B	1SFA 611 410 R3056	1	0,048
Odpor 10 kΩ				
černý plastový kroužek	MT-110B	1SFA 611 410 R1106	1	0,040
chromový kovový kroužek	MT-310B	1SFA 611 410 R3106	1	0,048
Odpor 50 kΩ				
černý plastový kroužek	MT-150B	1SFA 611 410 R1506	1	0,040
chromový kovový kroužek	MT-350B	1SFA 611 410 R3506	1	0,048
Ovládací knoflík bez odporu				
Černý knoflík s bílým ukazatelem polohy pro průměr hřídele 6-6,35 mm maximální délka hřídele 20 mm				
černý plastový kroužek	KT-100B	1SFA 616 410 R1006	10	0,034
chromový kovový kroužek	KT-300B	1SFA 616 410 R3006	10	0,042
Popisný štítek hliníkový				
symbol, viz popis (29,6 x 44,5 mm)	-	SK 615 562-87	10	0,002
stupnice 0-10 (48,5 x 44,5 mm)	-	SK 615 562-88	10	0,002
stupnice 0-50 (48,5 x 44,5 mm)	-	1SFA 611 930 R1252	10	0,002

Popisné štítky pro potenciometry

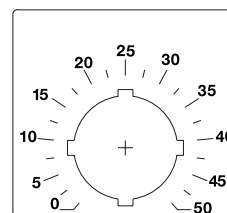
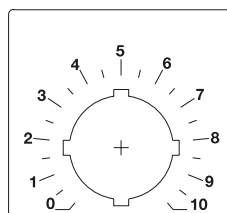
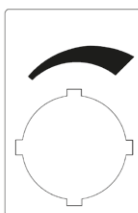

Bzučáky



Bzučák

Bzučáky

Popis	Typ	Objednací kód	Balení ks	Hmotnost kg
Bzučák				
Černý: frekvence asi 2400 Hz Hlasitost: Min 80 dB (A)/10 cm Jmenovitý proud: < 8 mA Životnost: > 5000 hod Možno použít pro sítě: 50 a 60 Hz				
Napájecí napětí	Typ tónu			
24 V AC/DC	trvalý	KB1-4010	1SFA 616 401 R4010	1x 10
115 V AC/DC	trvalý	KB1-4030	1SFA 616 401 R4030	1x 10
230 V AC	trvalý	KB1-4040	1SFA 616 401 R4040	1x 10
24 V AC/DC	pulsující	KB1-4110	1SFA 616 401 R4110	1x 10
115 V AC/DC	pulsující	KB1-4130	1SFA 616 401 R4130	1x 10
230 V AC	pulsující	KB1-4140	1SFA 616 401 R4140	1x 10



Jak objednat bez hřídele

Alt.1 Ovládací hlavice

Jak objednat s hřídelem

Alt.2 Ovládací hlavice
+ Hřídel
+ Pružný kloub

Jak objednat kroužek

Černý plastový - Standard
Chromový kovový - Místo '1' uveď '3'
v typu a objednací kód



Kroužek	Typ	Objednací kód
Černý plastový	KPRX-10XX	1SFA616 16X R100X
Chromový kovový	KPRX-30XX	1SFA616 16X R300X



Reset tlačítko se zapuštěnou hlavicí (text R)

Ovládací hlavice: Reset tlačítka

Popis	Text	Typ	Objednací kód	Balení ks	Hmotnost kg
Bez hřídele					
Zapuštěná hlavice					
● červená	Žádný text	KPR1-100R	1SFA 616 160 R1001	1x 10	0,020
● zelená	Žádný text	KPR1-100G	1SFA 616 160 R1002	1x 10	0,020
	II	KPR1-103G	1SFA 616 160 R1032	1x 10	0,020
● žlutá	Žádný text	KPR1-100Y	1SFA 616 160 R1003	1x 10	0,020
● modrá	Žádný text	KPR1-100L	1SFA 616 160 R1004	1x 10	0,020
	R	KPR1-101L	1SFA 616 160 R1014	1x 10	0,020
○ bílá	Žádný text	KPR1-100W	1SFA 616 160 R1005	1x 10	0,020
	R	KPR1-101W	1SFA 616 160 R1015	1x 10	0,020
	I	KPR1-102W	1SFA 616 160 R1025	1x 10	0,020
	II	KPR1-103W	1SFA 616 160 R1035	1x 10	0,020
● černá	Žádný text	KPR1-100B	1SFA 616 160 R1006	1x 10	0,020
	RESET	KPR1-104B	1SFA 616 160 R1046	1x 10	0,020
Prodloužená hlavice					
● červená	Žádný text	KPR2-100R	1SFA 616 161 R1001	1x 10	0,021
	O	KPR2-105R	1SFA 616 161 R1051	1x 10	0,021
○ bílá	Žádný text	KPR2-100W	1SFA 616 161 R1005	1x 10	0,021
● černá	Žádný text	KPR2-100B	1SFA 616 161 R1006	1x 10	0,021
	O	KPR2-105B	1SFA 616 161 R1056	1x 10	0,021

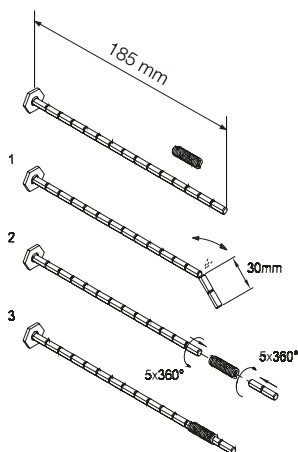

S hřídelem

Popis	Text	Typ	Objednací kód	Balení ks	Hmotnost kg
Zapuštěná hlavice					
● červená	Žádný text	KPR3-100R	1SFA 616 162 R1001	1x 10	0,027
● zelená	Žádný text	KPR3-100G	1SFA 616 162 R1002	1x 10	0,027
	II	KPR3-103G	1SFA 616 162 R1032	1x 10	0,027
● žlutá	Žádný text	KPR3-100Y	1SFA 616 162 R1003	1x 10	0,027
● modrá	Žádný text	KPR3-100L	1SFA 616 162 R1004	1x 10	0,027
	R	KPR3-101L	1SFA 616 162 R1014	1x 10	0,027
○ bílá	Žádný text	KPR3-100W	1SFA 616 162 R1005	1x 10	0,027
	R	KPR3-101W	1SFA 616 162 R1015	1x 10	0,027
	I	KPR3-102W	1SFA 616 162 R1025	1x 10	0,027
	II	KPR3-103W	1SFA 616 162 R1035	1x 10	0,027
● černá	Žádný text	KPR3-100B	1SFA 616 162 R1006	1x 10	0,027
	RESET	KPR3-104B	1SFA 616 162 R1046	1x 10	0,027
Prodloužená hlavice					
● červená	Žádný text	KPR4-100R	1SFA 616 163 R1001	1x 10	0,028
	O	KPR4-105R	1SFA 616 163 R1051	1x 10	0,028
○ bílá	Žádný text	KPR4-100W	1SFA 616 163 R1005	1x 10	0,028
● černá	Žádný text	KPR4-100B	1SFA 616 163 R1006	1x 10	0,028
	O	KPR4-105B	1SFA 616 163 R1056	1x 10	0,028



Kontaktní bloky a držáky kontaktů jsou uvedeny na vložené straně na konci tohoto katalogu.



Zákaznický popis je možno zadávat on-line. Pro více informací viz str. 4 nebo navštivte:

<http://bolservices.it.abb.com/pilot-devices>

Hřídel (včetně upevňovací matice)	KA1-8046	1SFA 616 920 R8046	1x 10	0,007
pružný kloub	KA1-8047	1SFA 616 920 R8047	1x 10	0,005

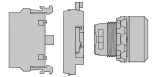

Jak objednat

Alt.1 Hlavice signálky
+ Držák kontaktních bloků
+ Blok žárovky/LED

Alt.2 Hlavice signálky
+ Držák kontaktních bloků
+ Blok žárovky/LED
+ Čočka použitá se signálkou
k zlepšení rozptylu světla
(Nemůže být použita společně
s textovým víčkem)

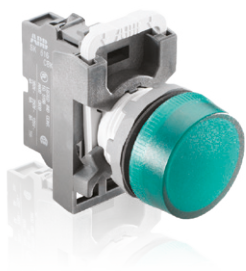
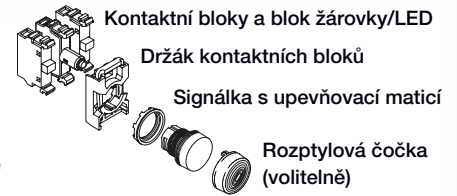

Signálka

Hlavice signálek

Popis	Typ	Objednací kód	Balení ks	Hmotnost kg
Barva čočky				
● červená	ML1-100R	1SFA 611 400 R1001	1x 10	0,018
● zelená	ML1-100G	1SFA 611 400 R1002	1x 10	0,018
● žlutá	ML1-100Y	1SFA 611 400 R1003	1x 10	0,018
● modrá	ML1-100L	1SFA 611 400 R1004	1x 10	0,018
○ bílá	ML1-100W	1SFA 611 400 R1005	1x 10	0,018
○ čirá	ML1-100C	1SFA 611 400 R1008	1x 10	0,016

Poznámka: Zdroj světla není součástí dodávky. Žárovky a bloky žárovek/LED jsou uvedeny v příslušenství.

Příslušenství

Čočka s rozptylem světla	KA1-8005	1SFA 616 920 R8005	1x 10	0,001
--------------------------	----------	--------------------	-------	-------

Pozn.: Světlorozptylující čočka slouží ke zlepšení svítivosti LED zdroje. Nemůže být použita zároveň s textovým víčkem.



Kontaktní bloky a držáky kontaktů jsou uvedeny na vložené straně na konci tohoto katalogu.



Zákaznický popis je možno zadávat on-line. Pro více informací viz str. 4 nebo navštivte:

<http://bolservices.it.abb.com/pilot-devices>

Páčkové přepínače Dvou a třípolohové

Modulární řada

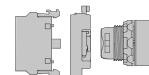

Jak objednat

Alt.1 Ovládací hlavice
+ Držák kontaktních bloků
+ Kontaktní bloky

Alt.2 Ovládací hlavice
+ Držák s kontaktními bloky

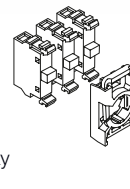

Kontaktní bloky

Držák kontaktních bloků

Ovládací hlavice s
upevňovací maticí



Páčkový přepínač

Ovládací hlavice: Páčkové přepínače

Popis	Kroužek	Typ	Objednací kód	Balení ks	Hmotnost kg
Dvoupolohový					
S aretací					
	Černý plastový	MTS1-10B	1SFA 611 300 R1006	1x 10	0,021
	Chromový plastový	MTS1-20B	1SFA 611 300 R2006	1x 10	0,021
	Chromový kovový	MTS1-30B	1SFA 611 300 R3006	1x 10	0,021

Třípolohový

Bez aretace s návratem s pružinou z polohy A do B a z C do B

	Černý plastový	MTS2-10B	1SFA 611 301 R1006	1x 10	0,021
	Chromový plastový	MTS2-20B	1SFA 611 301 R2006	1x 10	0,021
	Chromový kovový	MTS2-30B	1SFA 611 301 R3006	1x 10	0,021

S aretací

	Černý plastový	MTS3-10B	1SFA 611 302 R1006	1x 10	0,021
	Chromový plastový	MTS3-20B	1SFA 611 302 R2006	1x 10	0,021
	Chromový kovový	MTS3-30B	1SFA 611 302 R3006	1x 10	0,021

Spínání kontaktů

	Poloha páčky		
	Levý blok	Střední blok	Pravý blok
	<input type="checkbox"/>	<input type="checkbox"/>	<input type="checkbox"/>
	<input checked="" type="checkbox"/>	<input checked="" type="checkbox"/>	<input checked="" type="checkbox"/>

Nevybavené
 Vybavené

Spínání kontaktů

	Poloha páčky		
	Levý blok	Střední blok	Pravý blok
	<input type="checkbox"/>	<input checked="" type="checkbox"/>	<input checked="" type="checkbox"/>
	<input type="checkbox"/>	<input type="checkbox"/>	<input type="checkbox"/>
	<input checked="" type="checkbox"/>	<input checked="" type="checkbox"/>	<input type="checkbox"/>

Nevybavené
 Vybavené



Kontaktní bloky a držáky jsou na vložení straně na konci tohoto katalogu.

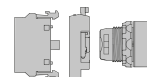

Jak objednat

Ovládací hlavice, držák
kontaktních bloků v dodávce
+ Kontaktní bloky

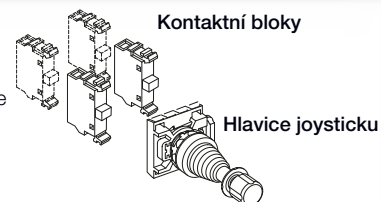

Joysticky s blokovací funkcí

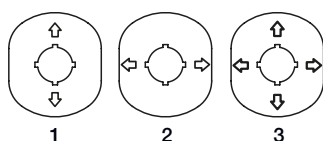

Popisné štítky



Držáky popisných štítků

Ovládací hlavice: Joysticky

Popis	Typ	Objednací kód	Balení ks	Hmotnost kg
Joystick				
dvoupolohový aretovaný	MJS1-60B	1SFA 611 701 R6006	1	0,062
dvoupolohový neareťovaný	MJS2-60B	1SFA 611 702 R6006	1	0,062
čtyřpolohový aretovaný	MJS5-60B	1SFA 611 705 R6006	1	0,088
čtyřpolohový neareťovaný	MJS6-60B	1SFA 611 706 R6006	1	0,088

Joysticky s blokovací funkcí

dvoupolohový aretovaný	MJS7-60B	1SFA 611 707 R6006	1	0,062
dvoupolohový neareťovaný	MJS8-60B	1SFA 611 708 R6006	1	0,062
čtyřpolohový aretovaný	MJS11-60B	1SFA 611 711 R6006	1	0,088
čtyřpolohový neareťovaný	MJS12-60B	1SFA 611 712 R6006	1	0,088

Kontaktní bloky s mikrospínačem

1 NO	MCBL-10	1SFA 611 612 R1010	1x 10	0,010
1 NC	MCBL-01	1SFA 611 612 R1001	1x 10	0,010

Popisné štítky pro joysticky

2-pozice (1) (nahoru-dolů)	MA6-1240	1SFA 611 930 R1240	1	0,004
2-pozice (2) (doleva-doprava)	MA6-1241	1SFA 611 930 R1241	1	0,004
4-pozice (3)	MA6-1242	1SFA 611 930 R1242	1	0,004

Držáky popisných štítků pro joysticky

4-pozice	MA1-8137	1SFA 611 920 R8137	1	0,004
2-pozice	MA1-8138	1SFA 611 920 R8138	1	0,003

Popisný štítek se symbolem

↑	MA6-1065	1SFA 611 930 R1065	10	0,001
---	----------	--------------------	----	-------

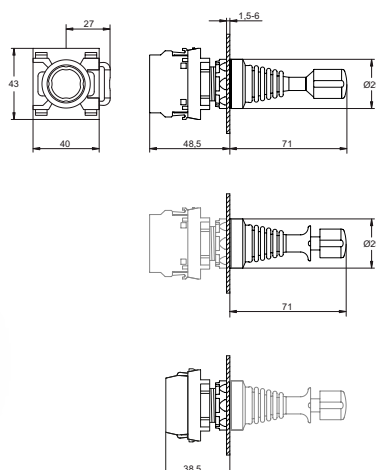

Kontaktní bloky a držáky jsou na vložené straně na konci tohoto katalogu.

Příslušenství pro modulární řadu

Bloky s integrovanou LED diodou pro čelní montáž

Modulární řada

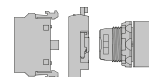

Blok s integrovanou LED diodou s funkcí ochrany proti rozsvícení vlivem unikajících indukovaných proudů

Popis	Jmenovitý proud mA	Vlnová délka nm	Svítilivost mcd	Typ	Objednací kód	Balení ks	Hmotnost kg
Bloky s integrovanou LED diodou pro čelní montáž							
Jmenovité napětí 12 V, DC							
● červená	12,0	620	320	MLBL-00R	1SFA 611 621 R1001	1x 10	0,012
● zelená	9,3	520	1500	MLBL-00G	1SFA 611 621 R1002	1x 10	0,012
● žlutá	12,0	588	380	MLBL-00Y	1SFA 611 621 R1003	1x 10	0,012
● modrá	9,5	468	450	MLBL-00L	1SFA 611 621 R1004	1x 10	0,012
○ bílá	9,3	¹⁾	600	MLBL-00W	1SFA 611 621 R1005	1x 10	0,012
Jmenovité napětí 24 V, AC/DC							
● červená	9,9	620	250	MLBL-01R	1SFA 611 621 R1011	1x 10	0,012
● zelená	9,2	520	1500	MLBL-01G	1SFA 611 621 R1012	1x 10	0,012
● žlutá	9,9	588	250	MLBL-01Y	1SFA 611 621 R1013	1x 10	0,012
● modrá	9,3	468	450	MLBL-01L	1SFA 611 621 R1014	1x 10	0,012
○ bílá	9,2	¹⁾	600	MLBL-01W	1SFA 611 621 R1015	1x 10	0,012
Jmenovité napětí 48 V, AC/DC							
● červená	10,0	620	260	MLBL-02R	1SFA 611 621 R1021	1x 10	0,012
● zelená	9,7	520	1500	MLBL-02G	1SFA 611 621 R1022	1x 10	0,012
● žlutá	10,0	588	300	MLBL-02Y	1SFA 611 621 R1023	1x 10	0,012
● modrá	9,7	468	450	MLBL-02L	1SFA 611 621 R1024	1x 10	0,012
○ bílá	9,7	¹⁾	600	MLBL-02W	1SFA 611 621 R1025	1x 10	0,012
Jmenovité napětí 60V, AC/DC							
● červená	13,0	620	350	MLBL-03R	1SFA 611 621 R1031	1x 10	0,012
● zelená	12,7	520	2000	MLBL-03G	1SFA 611 621 R1032	1x 10	0,012
● žlutá	13,0	588	400	MLBL-03Y	1SFA 611 621 R1033	1x 10	0,012
● modrá	12,7	468	550	MLBL-03L	1SFA 611 621 R1034	1x 10	0,012
○ bílá	12,7	¹⁾	750	MLBL-03W	1SFA 611 621 R1035	1x 10	0,012
Jmenovité napětí 110-130 V, AC							
● červená	8,6	620	200	MLBL-04R	1SFA 611 621 R1041	1x 10	0,012
● zelená	8,5	520	1200	MLBL-04G	1SFA 611 621 R1042	1x 10	0,012
● žlutá	8,6	588	250	MLBL-04Y	1SFA 611 621 R1043	1x 10	0,012
● modrá	7,0	468	400	MLBL-04L	1SFA 611 621 R1044	1x 10	0,012
○ bílá	7,0	¹⁾	500	MLBL-04W	1SFA 611 621 R1045	1x 10	0,012
Jmenovité napětí 110-130 V, DC							
● červená	9,9	620	250	MLBL-05R	1SFA 611 621 R1051	1x 10	0,012
● zelená	9,8	520	1500	MLBL-05G	1SFA 611 621 R1052	1x 10	0,012
● žlutá	9,9	588	300	MLBL-05Y	1SFA 611 621 R1053	1x 10	0,012
● modrá	9,8	468	450	MLBL-05L	1SFA 611 621 R1054	1x 10	0,012
○ bílá	9,8	¹⁾	600	MLBL-05W	1SFA 611 621 R1055	1x 10	0,012
Jmenovité napětí 220 V, DC							
● červená	8,0	620	180	MLBL-06R	1SFA 611 621 R1061	1x 10	0,012
● zelená	8,0	520	110	MLBL-06G	1SFA 611 621 R1062	1x 10	0,012
● žlutá	8,0	588	200	MLBL-06Y	1SFA 611 621 R1063	1x 10	0,012
● modrá	8,0	468	450	MLBL-06L	1SFA 611 621 R1064	1x 10	0,012
○ bílá	8,0	¹⁾	600	MLBL-06W	1SFA 611 621 R1065	1x 10	0,012
Jmenovité napětí 230 V, AC							
● červená	9,5	620	250	MLBL-07R	1SFA 611 621 R1071	1x 10	0,012
● zelená	9,4	520	1500	MLBL-07G	1SFA 611 621 R1072	1x 10	0,012
● žlutá	9,5	588	300	MLBL-07Y	1SFA 611 621 R1073	1x 10	0,012
● modrá	8,2	468	450	MLBL-07L	1SFA 611 621 R1074	1x 10	0,012
○ bílá	8,2	¹⁾	600	MLBL-07W	1SFA 611 621 R1075	1x 10	0,012

Pozn: Věnujte pozornost zapojení modulů na stejnosměrné napětí, kde musí být zapojen správně plus a minus pól. To je označeno X1(+) a X2(-) na výrobku.

¹⁾ X=0,31, Y=0,32 v souladu s diagramem barevnosti

Příslušenství pro modulární řadu

Bloky s integrovanou LED diodou pro čelní montáž

Modulární řada

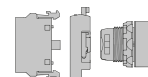

Blok s integrovanou LED diodou s funkcí ochrany proti rozsvícení vlivem unikajících indukovaných proudů

Popis	Jmenovitý proud mA	Vlnová délka nm	Svitivost mcd	Typ	Objednací kód	Balení ks	Hmotnost kg
Bloky s integrovanou LED diodou pro čelní montáž							
Jmenovité napětí 380 V AC							
● červená	10,2	620	250	MLBL-08R	1SFA 611 621 R1081	1x 10	0,012
● zelená	10,2	520	1500	MLBL-08G	1SFA 611 621 R1082	1x 10	0,012
● žlutá	10,2	582	300	MLBL-08Y	1SFA 611 621 R1083	1x 10	0,012
● modrá	9,1	468	450	MLBL-08L	1SFA 611 621 R1084	1x 10	0,012
○ bílá	9,1	¹⁾	600	MLBL-08W	1SFA 611 621 R1085	1x 10	0,012
Jmenovité napětí 415 V AC							
● červená	11,2	620	280	MLBL-09R	1SFA 611 621 R1091	1x 10	0,012
● zelená	11,2	520	1800	MLBL-09G	1SFA 611 621 R1092	1x 10	0,012
● žlutá	11,2	588	350	MLBL-09Y	1SFA 611 621 R1093	1x 10	0,012
● modrá	9,9	468	500	MLBL-09L	1SFA 611 621 R1094	1x 10	0,012
○ bílá	9,9	¹⁾	650	MLBL-09W	1SFA 611 621 R1095	1x 10	0,012

Pozn: Věnujte pozornost zapojení modulů na stejnosměrné napětí, kde musí být zapojen správně plus a minus pól.
To je označeno X1(+) a X2(-) na výrobku.

¹⁾ X=0,31, Y=0,32 v souladu s diagramem barevnosti

LED bloky pro zadní montáž jsou uvedeny na str. 61 (62)

Příslušenství pro modulární řadu

Kontaktní bloky a držáky kontaktních bloků

Modulární řada

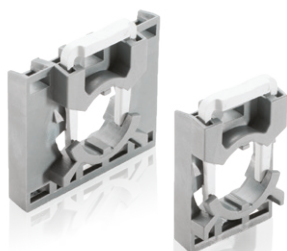
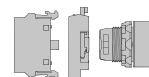

Držáky kontaktních bloků

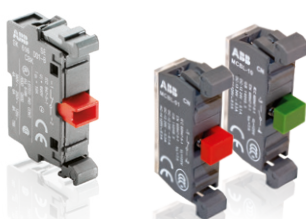

Kontaktní blok Kontaktní bloky s mikrospínači



Dvojitý kontaktní blok

Popis	Typ	Objednací kód	Balení ks	Hmotnost kg
Držáky kontaktních bloků				
držák pro 3 kontaktní bloky	MCBH-00	1SFA 611 605 R1100	1x 10	0,006
držák pro 5 kontaktních bloků*	MCBH5-00	1SFA 611 601 R1100	1x 10	0,008

* Pozn.: Dvojitý kontaktní blok musí být namontován v krajní pozici.

Kontaktní bloky pro čelní montáž				
1 NO	MCB-10	1SFA 611 610 R1001	1x 10	0,013
1 NO	MCB-10	1SFA 611 610 H1001	100	0,013
1 NC	MCB-01	1SFA 611 610 R1010	1x 10	0,013
1 NC	MCB-01	1SFA 611 610 H1010	100	0,013
1 NO s pozlacenými kontakty	MCB-10G	1SFA 611 610 R1101	1x 10	0,013
1 NC s pozlacenými kontakty	MCB-01G	1SFA 611 610 R1110	1x 10	0,013

Kontaktní bloky s mikrospínačem				
1 NO	MCBL-10	1SFA 611 612 R1010	1x 10	0,010
1 NC	MCBL-01	1SFA 611 612 R1001	1x 10	0,010

Dvojité kontaktní bloky pro čelní montáž				
2 NO	MCB-20	1SFA 611 610 R1002	1x 10	0,026
2 NC	MCB-02	1SFA 611 610 R1020	1x 10	0,026
1 NO + 1 NC	MCB-11	1SFA 611 610 R1011	1x 10	0,026

Pozn: Při použití těchto bloků s MCBH5-00 je potřeba je umísťovat do pozice 4 a 5. Pokud použijeme s MCBH-00 a přepínačem, je třeba umístit blok do polohy 3.

Kontaktní blok(y), včetně držáku 3 kontaktních bloků pro čelní montáž				
Pro neprosvětlané ovládací hlavice				
1 NC	MCBH-01	1SFA 611 605 R1110	1x 10	0,019
1 NO	MCBH-10	1SFA 611 605 R1101	1x 10	0,019
2 NC	MCBH-02	1SFA 611 605 R1120	1x 10	0,032
2 NO	MCBH-20	1SFA 611 605 R1102	1x 10	0,032
1 NO + 1 NC	MCBH-11	1SFA 611 605 R1111	1x 10	0,032

Příslušenství pro modulární řadu

Transformátorové bloky a bloky žárovek

Modulární řada

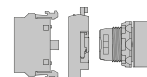

Transformátorový blok pro signálky



Transformátorový blok pro prosvětlené hlavice



Schéma zapojení pro test žárovek se třemi bloky. Není určeno pro integrované LED diody



Blok pro LED diodu a žárovku

Popis	Typ	Objednávací kód	Balení ks	Hmotnost kg	
Transformátorový blok					
Pro 6 nebo 24 V žárovky. Žárovka maximálně 1,2 W. Držák žárovky s patičkou BA 9s je součástí transformátoru.					
Primární napětí	Sekundární napětí				
110-127 V AC	6 V AC	KTR1-1001	1SFA 616 950 R1001	1	0,095
220-250 V AC	6 V AC	KTR1-1002	1SFA 616 950 R1002	1	0,095
380-420 V AC	6 V AC	KTR1-1003	1SFA 616 950 R1003	1	0,095
440-480 V AC	6 V AC	KTR1-1004	1SFA 616 950 R1004	1	0,095
500-600 V AC	6 V AC	KTR1-1005	1SFA 616 950 R1005	1	0,095
110-127 V AC	24 V AC ¹⁾	KTR1-1011	1SFA 616 950 R1011	1	0,095
220-250 V AC	24 V AC ¹⁾	KTR1-1012	1SFA 616 950 R1012	1	0,095
380-420 V AC	24 V AC ¹⁾	KTR1-1013	1SFA 616 950 R1013	1	0,095
440-480 V AC	24 V AC ¹⁾	KTR1-1014	1SFA 616 950 R1014	1	0,095

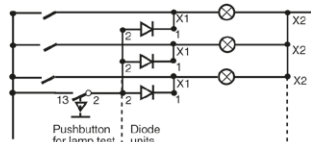
Transformátorový blok pro prosvětlené ovládací hlavice					
110-127 V AC	6 V AC	KTR1-2001	1SFA 616 950 R2001	1	0,095
220-250 V AC	6 V AC	KTR1-2002	1SFA 616 950 R2002	1	0,095
380-420 V AC	6 V AC	KTR1-2003	1SFA 616 950 R2003	1	0,095
440-480 V AC	6 V AC	KTR1-2004	1SFA 616 950 R2004	1	0,095
500-600 V AC	6 V AC	KTR1-2005	1SFA 616 950 R2005	1	0,095
110-127 V AC	24 V AC ¹⁾	KTR1-2011	1SFA 616 950 R2011	1	0,095
220-250 V AC	24 V AC ¹⁾	KTR1-2012	1SFA 616 950 R2012	1	0,095
380-420 V AC	24 V AC ¹⁾	KTR1-2013	1SFA 616 950 R2013	1	0,095
440-480 V AC	24 V AC ¹⁾	KTR1-2014	1SFA 616 950 R2014	1	0,095

¹⁾ Může být použito s LED

Diodový blok					
Diodový blok	MDB-1001	1SFA 611 630 R1001	1x 10	0,015	

Pozn.: Používá se v případě, kdy je několik žárovek zapojeno na společné testovací žárovkové tlačítko. Dioda musí být připojena do série se žárovkou. Blok s diodou se západkovitě uchytí na blok žárovek nebo se umístí vedle.

Bloky pro LED diody a žárovky pro čelní montáž, s patičkou BA 9s (LED dioda, ani žárovka není součástí dodávky)					
230 V, 2 W X1 X2	pro žárovku max. 2 W, 230 V AC nebo DC nebo LED diodu	MLB-1	1SFA 611 620 R1001	1x 10	0,015
115 V 60 V X1 X2 1,2 W	pro žárovku max. 1,2 W, 60 V a napájecí napětí 115 V AC	MLB-2	1SFA 611 620 R1002	1x 10	0,017
230 V 130 V X1 X2 2 W	pro žárovku 130 V, 2 W a napájení 230 V AC	MLB-3	1SFA 611 620 R1003	1x 10	0,020
115 V 24 V X1 X2 LED	pro LED diodu 24 V a napájení 115 V AC / DC	MLB-4	1SFA 611 620 R1004	1x 10	0,017
LED X1 X2 24-230V	Blok pro LED diodu s funkcí ochrany proti rozsvícení vlivem indukovaných proudů	MLB-8	1SFA 611 620 R1008	1x 10	0,015

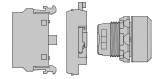

Adaptér na DIN lištu



Prázdný blok



Adaptér



Nástroj na výměnu lampy



Montážní nástroj pro utažení objímky

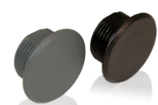

Zaslepovací zátky

Montážní nástroj na silové dotažení objímky



Zkosený rámeček hlavice

Popis	Typ	Objednací kód	Balení ks	Hmotnost kg
Adaptér na DIN lištu				
adaptér na DIN lištu	MA1-8131	1SFA 611 920 R8131	1	0,020
adaptér na DIN lištu s prázdným blokem	MA1-8001	1SFA 611 920 R8001	1	0,028

Prázdný blok				
prázdný blok	MDB-2	1SFA 611 630 R1002	10	0,003

Prázdný blok se používá, když je použit pouze jeden kontaktní blok nebo kompaktní zařízení dohromady s adaptérem na DIN lištu

Adaptér pro použití 22 mm ovládacích hlavice do 30 mm otvorů				
Pro bezpečnostní stop tlačítka				
černý plastový	KA1-8027	1SFA 616 920 R8027	1	0,007
kovový	KA1-8028	1SFA 616 920 R8028	1	0,021

Pro tlačítka, přepínače, signálky, potenciometry a bzučáky				
černý plastový	KA1-8029	1SFA 616 920 R8029	1	0,010
kovový	KA1-8030	1SFA 616 920 R8030	1	0,035

Adaptéry pro zapuštěnou montáž ovládacích prvků				
pro tlačítka	KA1-8073	1SFA 616 920 R8073	1	0,050
pro přepínače	MA1-8074	1SFA 611 920 R8074	1	0,050

Nástroj pro výměnu lampy				
pro LED diody a žárovky	KA1-8072	1SFA 616 920 R8072	1	0,002

Montážní nástroj pro utažení objímky				
montážní nástroj pro dotažení objímky	MA1-8015	1SFA 611 920 R8015	1	0,021
montážní nástroj pro silové dotažení objímky	MA1-8149	1SFA 611 920 R8149	1	0,155

Přídavné klíče				
Ronis 455 (kód klíče 71)	-	SK 616 021-71	10	0,007
Ronis 421 (kód klíče 72)	-	SK 616 021-72	10	0,007
Ronis 3433-E (kód klíče 73)	-	SK 616 021-73	10	0,007

Zajišťovací matice				
zajišťovací matice	MA1-8019	1SFA 611 920 R8019	10	0,001

Zajišťovací matice může být použita i s kompaktní řadou.

Zaslepovací zátky				
šedá	MA1-8129	1SFA 611 920 R8129	10	0,005
černá	MA1-8130	1SFA 611 920 R8130	10	0,005
světle šedá	MA1-8136	1SFA 611 920 R8136	10	0,005

Zkosený rámeček hlavice				
černý plastový	-	SK 616 016-2	10	0,001
šedý, plastový	MA1-8124	1SFA 611 920 R8124	10	0,001

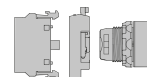

Ochranná membrána

Popis	Typ	Objednací kód	Balení ks	Hmotnost kg
Ochranné membrány				
pro zapuštěná tlačítka	KA1-8052	1SFA 616 920 R8052	10	0,002
pro tlačítka s prodlouženou hlavicí	KA1-8002	1SFA 616 920 R8002	10	0,002
pro dvojité tlačítka	MA1-8126	1SFA 611 920 R8126	10	0,002



Ochranný kroužek



Ochranný kryt

Ochranné kroužky				
pro tlačítka se zapuštěnou a prodlouženou hlavicí	-	SK 615 512-1	10	0,002

Pro zabránění neúmyslného stisknutí. Nelze zkombinovat s držákem popisných štítků.



Kroužky

Ochranný kryt				
pro tlačítko se zapuštěnou hlavicí	KA1-8010	1SFA 616 920 R8010	10	0,008

Pro zabránění neúmyslného stisknutí. Nelze zkombinovat s držákem popisných štítků.

Kroužky				
Pro tlačítko				
šedý plastový	KA1-8079	1SFA 616 920 R8079	10	0,002
černý plastový	KA1-8022	1SFA 616 920 R8022	10	0,002
chromový kovový	KA1-8021	1SFA 616 920 R8021	10	0,015
Pro přepínač				
šedý plastový	KA1-8077	1SFA 616 920 R8077	10	0,001
černý plastový	KA1-8080	1SFA 616 920 R8080	10	0,001
chromový kovový	KA1-8024	1SFA 616 920 R8024	10	0,010



Ochranné kryty pro bezpečnostní stop tlačítka

Ochranné kryty pro bezpečnostní stop tlačítka				
● žlutý	MA1-8053	1SFA 611 920 R8053	10	0,020
● šedý	MA1-8128	1SFA 611 920 R8128	10	0,020

Pozn.: Pro bezpečnostní stop tlačítka průměru 40 mm. Brání neúmyslnému stlačení. S otvorem pro visací zámek a kanálkem pro odvodnění.

Příslušenství pro modulární řadu

LED diody

Modulární řada



LED diody

Popis	Vlnová délka nm	Svitivost mcd	Typ	Objednací kód	Balení ks	Hmotnost kg
LED diody						
Jmenovité napětí 12 V, DC, Jmenovitý proud 15 mA, životnost > 50 000 h						
● červená	630	250	KA2-2011	1SFA 616 921 R2011	20	0,005
● zelená	525	1000	KA2-2012	1SFA 616 921 R2012	20	0,005
● žlutá	592	250	KA2-2013	1SFA 616 921 R2013	20	0,005
● modrá	470	450	KA2-2014	1SFA 616 921 R2014	20	0,005
○ bílá	¹⁾	600	KA2-2015	1SFA 616 921 R2015	20	0,005
Jmenovité napětí 24 V, (AC)/DC, Jmenovitý proud 15 mA, životnost > 50 000 h						
● červená	630	250	KA2-2021	1SFA 616 921 R2021	20	0,005
● zelená	525	800	KA2-2022	1SFA 616 921 R2022	20	0,005
● žlutá	592	250	KA2-2023	1SFA 616 921 R2023	20	0,005
● modrá	470	400	KA2-2024	1SFA 616 921 R2024	20	0,005
○ bílá	¹⁾	500	KA2-2025	1SFA 616 921 R2025	20	0,005
Jmenovité napětí 36 V, (AC)/DC, Jmenovitý proud 12 mA, životnost > 50 000 h						
● červená	630	200	KA2-2031	1SFA 616 921 R2031	20	0,005
● zelená	525	2000	KA2-2032	1SFA 616 921 R2032	20	0,005
● žlutá	592	200	KA2-2033	1SFA 616 921 R2033	20	0,005
● modrá	470	750	KA2-2034	1SFA 616 921 R2034	20	0,005
○ bílá	¹⁾	1400	KA2-2035	1SFA 616 921 R2035	20	0,005
Jmenovité napětí 48 V, (AC)/DC, Jmenovitý proud 12 mA, životnost > 50 000 h						
● červená	630	200	KA2-2041	1SFA 616 921 R2041	20	0,005
● zelená	525	1700	KA2-2042	1SFA 616 921 R2042	20	0,005
● žlutá	592	240	KA2-2043	1SFA 616 921 R2043	20	0,005
● modrá	470	720	KA2-2044	1SFA 616 921 R2044	20	0,005
○ bílá	¹⁾	1200	KA2-2045	1SFA 616 921 R2045	20	0,005
Jmenovité napětí 60 V, (AC)/DC, Jmenovitý proud 10 mA, životnost > 50 000 h						
● červená	630	160	KA2-2051	1SFA 616 921 R2051	20	0,005
● zelená	525	1400	KA2-2052	1SFA 616 921 R2052	20	0,005
● žlutá	592	200	KA2-2053	1SFA 616 921 R2053	20	0,005
● modrá	470	600	KA2-2054	1SFA 616 921 R2054	20	0,005
○ bílá	¹⁾	1000	KA2-2055	1SFA 616 921 R2055	20	0,005
Jmenovité napětí 110-130 V, AC, Jmenovitý proud 4-6 mA, životnost > 25 000 h						
● červená	630	60-100	KA2-2131	1SFA 616 921 R2131	20	0,005
● zelená	525	500-850	KA2-2132	1SFA 616 921 R2132	20	0,005
● žlutá	592	70-120	KA2-2133	1SFA 616 921 R2133	20	0,005
● modrá	470	220-350	KA2-2134	1SFA 616 921 R2134	20	0,005
○ bílá	¹⁾	350-600	KA2-2135	1SFA 616 921 R2135	20	0,005
Jmenovité napětí 110-130 V, AC/DC, Jmenovitý proud 4-6 mA, životnost > 25 000 h						
● červená	630	60	KA2-2141	1SFA 616 921 R2141	20	0,005
● zelená	525	500	KA2-2142	1SFA 616 921 R2142	20	0,005
● žlutá	592	70	KA2-2143	1SFA 616 921 R2143	20	0,005
● modrá	470	220	KA2-2144	1SFA 616 921 R2144	20	0,005
○ bílá	¹⁾	350	KA2-2145	1SFA 616 921 R2145	20	0,005
Jmenovité napětí 230 V, AC, Jmenovitý proud 4-6 mA, životnost > 25 000 h						
● červená	630	60	KA2-2221	1SFA 616 921 R2221	20	0,005
● zelená	525	500	KA2-2222	1SFA 616 921 R2222	20	0,005
● žlutá	592	70	KA2-2223	1SFA 616 921 R2223	20	0,005
● modrá	470	220	KA2-2224	1SFA 616 921 R2224	20	0,005
○ bílá	¹⁾	350	KA2-2225	1SFA 616 921 R2225	20	0,005

Pozn.: Věnujte pozornost zapojení modulů na stejnosměrné napětí, kde musí být zapojen správně plus a minus pól.

To je označeno X1(+) a X2(-) na výrobku.

Vybírejte stejnou barvu LED diody jako je víčko signálky.

¹⁾ X=0,31, Y=0,32 v souladu s diagramem barevnosti

Příslušenství pro modulární řadu

LED diody a žárovky

Modulární řada

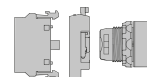

LED diody

Popis	Vlnová délka nm	Svitivost mcd	Typ	Objednací kód	Balení ks	Hmotnost kg
LED diody						
Jmenovité napětí 230 V, AC/DC, Jmenovitý proud 4 mA, životnost > 25 000 h						
● červená	630	60	KA2-2231	1SFA 616 921 R2231	20	0,005
● zelená	525	500	KA2-2232	1SFA 616 921 R2232	20	0,005
● žlutá	592	70	KA2-2233	1SFA 616 921 R2233	20	0,005
● modrá	470	220	KA2-2234	1SFA 616 921 R2234	20	0,005
○ bílá	¹⁾	350	KA2-2235	1SFA 616 921 R2235	20	0,005

Pozn.: Věnujte pozornost zapojení modulů na stejnosměrné napětí, kde musí být zapojen správně plus a minus pól. To je označeno X1(+) a X2(-) na výrobku.

Vyberte stejnou barvu LED diody jako je víčko signálky.

¹⁾ X=0,31, Y=0,32 v souladu s diagramem barevnosti

Blikající LED diody

Jmenovité napětí 24 V, DC, Jmenovitý proud 25 mA

Popis	Vlnová délka nm	Životnost h	Typ	Objednací kód	Balení ks	Hmotnost kg
● červená	630	50 000	-	4950 512-1	20	0,005
● zelená	565	50 000	-	4950 512-2	20	0,005
● žlutá	585	50 000	-	4950 512-3	20	0,005

Pozn.: Věnujte pozornost zapojení modulů na stejnosměrné napětí, kde musí být zapojen správně plus a minus pól. To je označeno X1(+) a X2(-) na výrobku.

Vyberte stejnou barvu LED diody jako je víčko signálky.

Žárovky, patice BA 9s, AC/DC

Jmen. napětí V	Jmen. proud mA	Jmen. výkon W	Životnost h	Svitivost mcd	Typ	Objednací kód	Balení Ks	Hmotnost kg
6	200	1,2	10 000	350	-	5911 086-11	20	0,002
12	100	1,2	10 000	203	-	5911 086-12	20	0,002
24	50	1,2	10 000	280	-	5911 086-13	20	0,002
30	40	1,2	10 000	250	-	5911 086-4	20	0,002
48	42	2	6 000	500	-	5911 086-5	20	0,002
60	20	1,2	5 000	190	-	5911 086-14	20	0,002
110	18	2	7 500	250	-	5911 086-7	20	0,002
130	15	2	7 500	120	-	5911 086-15	20	0,002

Pozn.: Pro výměnu lampy je třeba mít výměnný nástroj

Nástroj pro výměnu lampy

pro LED diody a žárovky	KA1-8072	1SFA 616 920 R8072	1	0,002
-------------------------	----------	--------------------	---	-------

Pozn.: Nástroj pro výměnu lampy je nutný u výměny všech svítících či blikajících LED diod a žárovek.



Žárovky



Nástroj pro výměnu lampy

Příslušenství pro modulární řadu

Čočky, dotyková víčka

Modulární řada

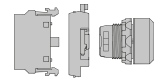

Čočka pro signálku

Popis	Typ	Objednací kód	Balení ks	Hmotnost kg
Čočky pro signálky				
● červená	KA1-8031	1SFA 616 920 R8031	10	0,02
● zelená	KA1-8032	1SFA 616 920 R8032	10	0,02
● žlutá	KA1-8033	1SFA 616 920 R8033	10	0,02
● modrá	KA1-8034	1SFA 616 920 R8034	10	0,02
○ bílá	KA1-8035	1SFA 616 920 R8035	10	0,02
○ čirá	KA1-8038	1SFA 616 920 R8038	10	0,02



Dotyková víčko pro tlačítko se zapuštěnou hlaví

Dotyková víčka pro matná tlačítka				
Se zapuštěnou hlaví				
● červená	KA1-8081	1SFA 616 920 R8081	10	0,015
● zelená	KA1-8082	1SFA 616 920 R8082	10	0,015
● žlutá	KA1-8083	1SFA 616 920 R8083	10	0,015
● modrá	KA1-8084	1SFA 616 920 R8084	10	0,015
○ bílá	KA1-8085	1SFA 616 920 R8085	10	0,015
● černá	KA1-8086	1SFA 616 920 R8086	10	0,015
● šedá	KA1-8087	1SFA 616 920 R8087	10	0,015
○ čirá	KA1-8088	1SFA 616 920 R8088	10	0,015



Dotykové víčko pro tlačítko s prodlouženou hlaví

S prodlouženou hlaví				
● červená	KA1-8091	1SFA 616 920 R8091	10	0,025
● zelená	KA1-8092	1SFA 616 920 R8092	10	0,025
● žlutá	KA1-8093	1SFA 616 920 R8093	10	0,025
● modrá	KA1-8094	1SFA 616 920 R8094	10	0,025
○ bílá	KA1-8095	1SFA 616 920 R8095	10	0,025
● černá	KA1-8096	1SFA 616 920 R8096	10	0,025
● šedá	KA1-8097	1SFA 616 920 R8097	10	0,025
○ čirá	KA1-8098	1SFA 616 920 R8098	10	0,025

Dotyková víčka pro průhledné tlačítka				
Se zapuštěnou hlaví				
● červená	KA1-8101	1SFA 616 920 R8101	10	0,015
● zelená	KA1-8102	1SFA 616 920 R8102	10	0,015
● žlutá	KA1-8103	1SFA 616 920 R8103	10	0,015
● modrá	KA1-8104	1SFA 616 920 R8104	10	0,015
○ bílá	KA1-8105	1SFA 616 920 R8105	10	0,015
○ čirá	KA1-8108	1SFA 616 920 R8108	10	0,015

S prodlouženou hlaví				
● červená	KA1-8111	1SFA 616 920 R8111	10	0,025
● zelená	KA1-8112	1SFA 616 920 R8112	10	0,025
● žlutá	KA1-8113	1SFA 616 920 R8113	10	0,025
● modrá	KA1-8114	1SFA 616 920 R8114	10	0,025
○ bílá	KA1-8115	1SFA 616 920 R8115	10	0,025
○ čirá	KA1-8118	1SFA 616 920 R8118	10	0,025

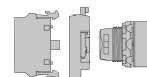

Schválení, certifikace a standardy	
IEC / EN 60947-1	Spínací a řídicí přístroje nízkého napětí - Část 1: Všeobecná ustanovení.
IEC / EN 60947-5-1	Spínací a řídicí přístroje nízkého napětí - Část 5-1: Přístroje a spínací ústrojí řídicích obvodů - Elektromechanické přístroje řídicích obvodů.
IEC / EN 60947-5-5	Spínací a řídicí přístroje nn - Část 5-5: Přístroje a spínací prvky řídicích obvodů - Přístroje pro elektrické nouzové zastavení s mechanickým zajištěním.
IEC / EN 60073	Základní a bezpečnostní zásady pro rozhraní člověk-stroj, značení a identifikaci - Zásady kódování sdělovačů a ovládačů.
IEC / EN 60529	Stupně ochrany krytem (krytí - IP kód).
EN 50013	Spínací a řídicí přístroje nn pro průmyslové účely. Značení svorek a rozlišovací čísla pro určitě řídicí spínače.
DIN 40050-9	Stupně ochrany krytem (krytí - IP kód) IP 69K- Ochrana proti vysokotlakému čištění proudem páry.
UL 508	Norma UL pro bezpečnost zařízení na přeměnu energie.
CSA C22.2 No 14	Norma pro průmyslové regulační zařízení.

Vlastnosti okolního prostředí

Stupně krytí		
Ovládače	IEC/EN DIN	UL/CSA
Tlačítka: MP*	IP 66	Typ 1, 3R, 4, 4X, 12, 13
Dvojitá tlačítka: MPD*	IP 66	Typ 1, 3R, 4, 4X, 12, 13
Hříbová tlačítka: MPM*	IP 66	Typ 1, 3R, 4, 4X, 12, 13
Bezpečnostní stop tlačítka: MPMT/P*	IP 66	Typ 1, 3R, 4, 4X, 12, 13
Přepínače: M2SS/M3SS*	IP 66	Typ 1, 3R, 4, 4X, 12, 13
Přepínače ovládané klíčkem: M2SSK/M3SSK*	IP 66	Typ 1, 3R, 4, 4X, 12
Páčkové přepínače: MTS2/MTS3*	IP 66	Typ 1, 3R, 4, 4X, 12, 13
Těžké provozy Tlačítko: KP6	IP 66	-
Reset tlačítka: KPR*	IP 66	Typ 1, 3R, 4, 4X, 12, 13
Joysticky: MJS	IP 66, 67, 69K	Typ 1, 4X (vnitřní), 12, 13
Signálky: ML	IP 66	Typ 1, 3R, 4, 4X, 12, 13
Bzučáky: KB	IP 65	Typ 4X
Potenciometry: KT*	IP 66	Typ 1, 3R, 4, 4X, 12, 13
Kontaktní a transformátové bloky M2SSK/M3SSK*	IP 20	-
Skříňky plastové	IP 66	Typ 1, 3R, 4, 4X, 12, 13
Skříňky kovové	IP 66, 67, 69K	-

Teplota

Průměrná teplota okolí během provozu	-25 až +70 °C
Průměrná teplota okolí během skladování	-40 až +85 °C

* S chromovým plastovým kroužkem IP 66 Typ 1, 12, 13

Pozn.: Upozorňujeme, že uvedené stupně ochrany krytí platí pro prvky montované přímo do panelu. V případě jakéhokoliv příslušenství je nutné dbát na správné utěsnění.

Technické údaje

Připojovací svorky

Šroubovák č. 2 s křížovou hlavou, s podložkou DIN	
Průřez připojovacích vodičů	min. 1 x 0.5 mm ² /AWG 20 max. 2 x 2.5 mm ² /2 x AWG14

Utahovací moment

Pojistná matice	Min. 2 Nm / Max. 2.3 Nm
Svorky	0.9 Nm

Materiály

Ve výrobcích nejsou obsaženy látky, které narušují ozónovou vrstvu. Všechny čelní prvky jsou vyrobeny z polykarbonátu.

PC Polykarbonát	Vysoká rázová pevnost, dobrá odolnost vůči vnějšímu prostředí. Chemická odolnost (viz. níže).
PSU Polysulfon	Snáší vysoké teploty, kyseliny, zásadité roztoky, alkalické sloučeniny, oleje, alkoholy.
PA Polyamid	Snáší vysoké teploty, alifatické, aromatické a chlorované uhlovodíky, estery, ketanaldehydy, alkoholy a zásadité roztoky.
PBT Polybutylen-tereftalát	Snáší zvýšenou teplotu, působení alifatických a aromatických uhlovodíků, kyselin, zásaditých roztoků, alkoholů, tuků a olejů.
Zinek	Dobrá odolnost vůči korozi v kontinentální, přímořské a průmyslové atmosféře.
Lehké slitiny	Dobrá odolnost vůči korozi v kontinentální, přímořské a průmyslové atmosféře.

Chemická odolnost polykarbonátu

Chemická třída	Účinky
Kyseliny	Žádné výrazné účinky pro nejběžnější koncentrace a teploty.
Alkohol & Alkálie	Obecně slučitelné při nízké koncentraci a pokojové teplotě. Vyšší koncentrace a zvýšená teplota mohou mít za následek poleptání či rozklad.
Mastné uhlovodíky	Obecně slučitelné.
Aminy	Krystalizace povrchu a chemické poškození. Vyhněte se.
Aromatické uhlovodíky	Částečné rozpouštění a silné namáhání/praskání chemickými prostředky (xylen, toluen). Vyhněte se.
Saponáty a čisticí prostředky	Roztoky na bázi jemného mýdla jsou obecně slučitelné. Vyhněte se silným zásaditým materiálům.
Estery	Způsobují těžkou krystalizaci. Vyhněte se.
Maziva a oleje	Čistý minerální olej je obecně slučitelný. Ovšem mnoho dalších aditiv s ním používaných nejsou.
Halogenové uhlovodíky Hydrokarbonáty	Rozpouští. Vyhněte se.
Ketony	Způsobují těžkou krystalizaci a praskání. Částečné rozpouštění. Vyhněte se.
Silikonové oleje a tuky	Obecně slučitelné do 85 °C.



Elektrické údaje			
Kontaktní bloky			
Samočisticí stříbrné kontakty; rozpínací (NC) s funkcí nuceného rozeznutí. Při napětích a proudech nižších než 24 V a 5,6 mA je doporučeno použít bloky s mikrospínačem. Jako alternativu lze použít pozlacené kontakty.			
Jmenovité hodnoty dle IEC 60947-5-1 (ČSN EN 60947-5-1)			
Jmenovité izolační napětí U_i		690 V	
Jmenovitý tepelný proud I_{th}		10 A	
Jmenovitý provozní proud I_e Kategorie užití AC-15	při: 120 V při: 230 V při: 400 V při: 690 V	8 A 6 A 4 A 2 A	
Jmenovitý provozní proud I_e Kategorie užití DC-13	při: 24 V při: 125 V při: 250 V	5 A 1,1 A 0,55 A	
Jmenovité hodnoty UL, CSA, NEMA		A600 AC	Q600 DC
Jmenovité izolační napětí U_i		600 V	600 V
Jmenovitý tepelný proud I_{th}		10 A	2,5 A
Jmenovitý provozní proud I_e	při: 120 V při: 240 V při: 480 V při: 600 V	6 A 3 A 1,5 A 1,2 A	při: 125 V 0,55 A při: 250 V 0,27 A při: 480 V 0,10 A při: 600 V 0,10 A
Odpor kontaktů	< 25 mΩ		
Povinný funkční test	při: 5 V, 16 mA		
Max. počet kontaktních bloků na ovládač			
Kontaktní bloky je možno skládat na 3-blokovém držáku do max. 2 řad. U držáku s 5 bloky je povolena pouze 1 řada.			
Tlačítka, páčkové přepínače, hříbové tlačítka, tlačítka s aretací, dvojité tlačítka, přepínače, přepínače s klíčkem a bezpečnostní stop tlačítka.	6		
Joysticky	8		
Ochrana proti zkratu			
Max. pojistka při 1 kA	gG 16A		
Diagram pro spínací/rozpínací kontakty			
NC - rozpínací kontakt			
NO - spínací kontakt			
	■ = sepnutý kontakt		
Kontaktní bloky s mikrospínači / jmenovité hodnoty dle IEC 60947-5-1 (ČSN EN 60947-5-1)			
Jmenovité izolační napětí U_i		125 V	
Jmenovitý tepelný proud I_{th}		3 A	
Jmenovitý provozní proud I_e Kategorie užití AC-14	při: 125 V	0,5 A	
Jmenovitý provozní proud I_e Kategorie užití DC-13	při: 24 V	0,3 A	
Jmenovitý provozní proud I_e Kategorie užití DC-12	při: 24 V	0,1 A	
Minimální spínací schopnost			
Standardní kontakty	24 V DC	5,6 mA	
Pozlacené kontakty	5 V DC	12 mA	
	12 V DC	1 mA	
Kontakty s mikrospínačem	3 V DC	1 mA	
Hodnoty dle UL 508			
	125 V AC	3 A	
	60 V DC	0,2 A	
	48 V DC	0,1 A	

Mechanické údaje		
Mechanická životnost		
Standardní kompaktní bloky		10 miliónů operací
Tlačítka, hříbová tlačítka bez aretace		2 milióny operací
Přepínače		
Standardní (bez ovládání ve středové poloze)		500 000 operací
Standardní (s ovládáním ve středové poloze)		250 000 operací
		150 000 operací
Hříbové tlačítka s aretací, přepínače ovládané klíčkem a dvojité tlačítka		500 000 operací
Bezpečnostní stop tlačítka		500 000 operací
Páčkové přepínače		1 000 000 operací
Joysticky		500 000 operací
		400 000 operací
		300 000 operací

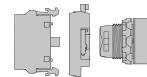

Bloky žárovek / jmenovité hodnoty dle IEC 60947-5-1 (ČSN EN 60947-5-1)

Jmenovité izolační napětí	230 V
Patice	BA 9s
Max. dovolená hodnota výkonu	2 W

Transformátorové bloky

Vhodný pro napájení žárovek 6, nebo 24 V, s příkonem 1,2 W a LED diod pro napětí 24 V

Jmenovitý výkon	1,5 W
Jmenovité izolační napětí dle IEC 70 °C (DT)	Třída E

LED diody

Životnost LED diod znamená počet provozních hodin, dokud se jas nesníží na 50 % své původní maximální hodnoty. Životnost 50 000 hodin.

Barva bílé LED diody	$x=0,31$ $y=0,32$ znamená pozici barevného odstínu v diagramu chromatičnosti ICI
Napětová tolerance LED diod	+10, -30 % napájecího napětí nemá vliv na životnost
Napětové špičky na LED diodě	Vydrží napětové špičky do 1000 V, proudové špičky do 500 mA během několika ms.
Potlačení indukovaného napětí	Všechny signálky a bloky s integrovanou LED diodou mají funkci zabráňující nechtěnému rozsvícení vlivem unikajících indukovaných proudů.

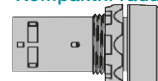

Kompaktní řada představuje výběrovou řadu prvků pro zákazníky, kteří kladou vysoké nároky na efektivitu nákladů, snadnost používání a spolehlivost výrobků. Kompaktní řada může být použita s modulární řadou tak, aby se docílilo větší flexibility.

Všeobecné vlastnosti

- Stejný design
- Stejný vzhled z čelní strany jako u modulární řady
- Instalační hloubka 42 mm
- Až 2 zabudované kontakty
- Kovové nebo plastové provedení

Technické přednosti

- Vysoký stupeň krytí: IP 66, 67 a 69K
- Samočisticí kontakty

Ovládače

- Tlačítka (prosvětlená a neprosvětlená)
- Bezpečnostní stop tlačítka (s uvolněním otočením, tahem nebo klíčkem)
- Stop tlačítka pro zastavení strojů (s uvolněním otočením, tahem nebo klíčkem)
- Přepínače (2 a 3 polohové)
- Hříbová tlačítka

Signálky

- Integrovaná LED dioda
- Ba 9s patice pro žárovky nebo LED diody

Kompaktní tlačítka

Se zapuštěnou a prodlouženou hlavicí, neprosvětlená

Kompaktní řada

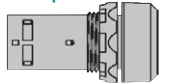

Barevný kód tlačítek

	Červená ●	Zelená ●	Žlutá ●	Modrá ●	Bílá ○	Černá ●	Šedá ●
■	R	G	Y	L	W	B	U
□	1	2	3	4	5	6	7

Jak objednat kroužek

Černý plastový - Standard
Chromový kovový - Místo '1' uveď '3'
v typu a objednávacím kódu



Kroužek	Typ	Objednávací kód
Černý plastový	CP(X)-10X-XX	1SFA619 10X R10XX
Chromový kovový	CP(X)-30X-XX	1SFA619 10X R30XX



Neprosvětlené tlačítko se zapuštěnou hlavicí



Neprosvětlené tlačítko s prodlouženou hlavicí



Neprosvětlené tlačítko se zapuštěnou hlavicí s popisem

Neprosvětlené tlačítka se zapuštěnou a prodlouženou hlavicí

Popis	Typ	Objednávací kód	Balení Ks	Hmotnost kg
Neprosvětlené tlačítko se zapuštěnou hlavicí				
Bez aretace				
1 NO	CP1-10■-10	1SFA 619 100 R101□	1x 10	0,018
2 NO	CP1-10■-20	1SFA 619 100 R102□	1x 10	0,022
1 NC	CP1-10■-01	1SFA 619 100 R104□	1x 10	0,018
2 NC	CP1-10■-02	1SFA 619 100 R105□	1x 10	0,022
1 NO + 1 NC	CP1-10■-11	1SFA 619 100 R107□	1x 10	0,022
S aretací				
1 NO	CP2-10■-10	1SFA 619 101 R101□	1x 10	0,018
2 NO	CP2-10■-20	1SFA 619 101 R102□	1x 10	0,022
1 NC	CP2-10■-01	1SFA 619 101 R104□	1x 10	0,018
2 NC	CP2-10■-02	1SFA 619 101 R105□	1x 10	0,022
1 NO + 1 NC	CP2-10■-11	1SFA 619 101 R107□	1x 10	0,022
Neprosvětlené tlačítko s prodlouženou hlavicí				
Bez aretace				
1 NO	CP3-10■-10	1SFA 619 102 R101□	1x 10	0,019
2 NO	CP3-10■-20	1SFA 619 102 R102□	1x 10	0,022
1 NC	CP3-10■-01	1SFA 619 102 R104□	1x 10	0,019
2 NC	CP3-10■-02	1SFA 619 102 R105□	1x 10	0,022
1 NO + 1 NC	CP3-10■-11	1SFA 619 102 R107□	1x 10	0,022
S aretací				
1 NO	CP4-10■-10	1SFA 619 103 R101□	1x 10	0,019
2 NO	CP4-10■-20	1SFA 619 103 R102□	1x 10	0,022
1 NC	CP4-10■-01	1SFA 619 103 R104□	1x 10	0,019
2 NC	CP4-10■-02	1SFA 619 103 R105□	1x 10	0,022
1 NO + 1 NC	CP4-10■-11	1SFA 619 103 R107□	1x 10	0,022
Neprosvětlené tlačítko se zapuštěnou hlavicí				
Bez aretace, bílý hmatník s černým I				
1 NO	CP11-10W-10	1SFA 619 110 R1015	1x 10	0,018
Bez aretace, bílý hmatník s černým II				
1 NO	CP12-10W-10	1SFA 619 120 R1015	1x 10	0,018
Neprosvětlené tlačítko s prodlouženou hlavicí				
Bez aretace, černý hmatník s bílým 0				
1 NC	CP33-10B-01	1SFA 619 132 R1046	1x 10	0,018

L-Mark
Zákaznický popis je možno zadávat on-line.
Pro více informací viz str. 4 nebo navštivte:
<http://bolservices.it.abb.com/pilot-devices>

Kompaktní přepínače

Přepínače dvou a třipolohové, neprosvětlené

Kompaktní řada

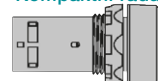

Barevný kód přepínačů

	červený ●	černý ●	šedý ●
■	R	B	U
□	1	6	7

Jak objednat kroužek

Černý plastový - Standard
Chromový kovový - Místo '1' uveď '3'
v typu a objednacím kódu



Kroužek	Typ	Objednací kód
Černý plastový	C(X)SS(X)-10X-XX	1SFA619 XXX R10XX
Chromový kovový	C(X)SS(X)-30X-XX	1SFA619 XXX R30XX



Neprosvětlený přepínač

Přepínače

Popis	Typ	Objednací kód	Balení Ks	Hmotnost kg
-------	-----	---------------	-----------	-------------

Neprosvětlený dvoupolohový přepínač

S aretací

	1 NO	C2SS1-10■-10	1SFA 619 200 R101□	1x 10	0,020
	2 NO	C2SS1-10■-20	1SFA 619 200 R102□	1x 10	0,024
	1 NC	C2SS1-10■-01	1SFA 619 200 R104□	1x 10	0,020
	2 NC	C2SS1-10■-02	1SFA 619 200 R105□	1x 10	0,024
	1 NO +1 NC	C2SS1-10■-11	1SFA 619 200 R107□	1x 10	0,024

S aretací

	1 NO	C2SS2-10■-10	1SFA 619 201 R101□	1x 10	0,020
	2 NO	C2SS2-10■-20	1SFA 619 201 R102□	1x 10	0,024
	1 NC	C2SS2-10■-01	1SFA 619 201 R104□	1x 10	0,020
	2 NC	C2SS2-10■-02	1SFA 619 201 R105□	1x 10	0,024
	1 NO +1 NC	C2SS2-10■-11	1SFA 619 201 R107□	1x 10	0,024

Bez aretace

	1 NO	C2SS3-10■-10	1SFA 619 202 R101□	1x 10	0,020
	2 NO	C2SS3-10■-20	1SFA 619 202 R102□	1x 10	0,024
	1 NC	C2SS3-10■-01	1SFA 619 202 R104□	1x 10	0,020
	2 NC	C2SS3-10■-02	1SFA 619 202 R105□	1x 10	0,024
	1 NO +1 NC	C2SS3-10■-11	1SFA 619 202 R107□	1x 10	0,024

Ovládané kontakty

Dvoupolový přepínač

	ovládané z polohy:			
	NC	NO	NC	NO
1NO	-	1	-	-
2NO	-	1	-	1
1NC	1	-	-	-
2NC	1	-	1	-
1NO + 1NC	-	1	1	-

Neprosvětlený třipolohový přepínač

S aretací

	2 NO	C3SS1-10■-20	1SFA 619 210 R102□	1x 10	0,024
	2 NC	C3SS1-10■-02	1SFA 619 210 R105□	1x 10	0,024
	1 NO +1 NC	C3SS1-10■-11	1SFA 619 210 R107□	1x 10	0,024

Bez aretace

	2 NO	C3SS2-10■-20	1SFA 619 211 R102□	1x 10	0,024
	2 NC	C3SS2-10■-02	1SFA 619 211 R105□	1x 10	0,024
	1 NO +1 NC	C3SS2-10■-11	1SFA 619 211 R107□	1x 10	0,024

Bez aretace

	2 NO	C3SS3-10■-20	1SFA 619 212 R102□	1x 10	0,024
	2 NC	C3SS3-10■-02	1SFA 619 212 R105□	1x 10	0,024
	1 NO +1 NC	C3SS3-10■-11	1SFA 619 212 R107□	1x 10	0,024

Bez aretace

	2 NO	C3SS7-10■-20	1SFA 619 216 R102□	1x 10	0,024
	2 NC	C3SS7-10■-02	1SFA 619 216 R105□	1x 10	0,024
	1 NO +1 NC	C3SS7-10■-11	1SFA 619 216 R107□	1x 10	0,024

Trojpolový přepínač

	ovládané z polohy:			
	A		C	
	NC	NO	NC	NO
2NO	-	1	-	1
2NC	1	-	1	-
1NO + 1NC	1	-	-	1

Kompaktní bezpečnostní stop tlačítka Neprosvětlené

Kompaktní řada

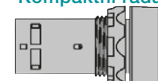

Neprosvětlené bezpečnostní stop tlačítko Ø 30 mm (uvolnění pootočením)



Neprosvětlené bezpečnostní stop tlačítko Ø 40 mm (uvolnění tahem)

Bezpečnostní stop tlačítka

Popis	Typ	Objednací kód	Balení Ks	Hmotnost kg
Neprosvětlené bezpečnostní stop tlačítko				
Hlavice Ø 30 mm (uvolnění pootočením)				
1 NC	CE3T-10R-01	1SFA 619 500 R1041	1	0,032
2 NC	CE3T-10R-02	1SFA 619 500 R1051	1	0,032
1 NO + 1 NC	CE3T-10R-11	1SFA 619 500 R1071	1	0,032
Hlavice Ø 30 mm (uvolnění tahem)				
2 NC	CE3P-10R-02	1SFA 619 501 R1051	1	0,032
1 NO + 1 NC	CE3P-10R-11	1SFA 619 501 R1071	1	0,032
Hlavice Ø 30 mm (uvolnění klíčkem), kód klíče 71, Ronis 455				
2 NC	CE3K1-10R-02	1SFA 619 502 R1051	1	0,060
1 NO + 1 NC	CE3K1-10R-11	1SFA 619 502 R1071	1	0,060
Hlavice Ø 40 mm (uvolnění pootočením)				
1 NC	CE4T-10R-01	1SFA 619 550 R1041	1	0,036
2 NC	CE4T-10R-02	1SFA 619 550 R1051	1	0,036
1 NO + 1 NC	CE4T-10R-11	1SFA 619 550 R1071	1	0,036
Hlavice Ø 40 mm (uvolnění tahem)				
2 NC	CE4P-10R-02	1SFA 619 551 R1051	1	0,036
1 NO + 1 NC	CE4P-10R-11	1SFA 619 551 R1071	1	0,036
Hlavice Ø 40 mm (uvolnění klíčkem), kód klíče 71, Ronis 455				
2 NC	CE4K1-10R-02	1SFA 619 552 R1051	1	0,064
1 NO + 1 NC	CE4K1-10R-11	1SFA 619 552 R1071	1	0,064

Kompaktní bezpečnostní stop tlačítka pro zastavení strojů Neprosvětlené



Neprosvětlené bezpečnostní stop tlačítko pro zastavení strojů Ø 30 mm (uvolnění pootočením)

Bezpečnostní tlačítka pro zastavení strojů (barva černá)

Popis	Typ	Objednací kód	Balení Ks	Hmotnost kg
Neprosvětlené bezpečnostní stop tlačítko pro zastavení strojů				
Hlavice Ø 30 mm (uvolnění pootočením)				
1 NO + 1 NC	CE3T-10B-11	1SFA 619 500 R1076	1	0,032
Hlavice Ø 30 mm (uvolnění tahem)				
1 NO + 1 NC	CE3P-10B-11	1SFA 619 501 R1076	1	0,032
Hlavice Ø 30 mm (uvolnění klíčkem), kód klíče 71, Ronis 455				
1 NO + 1 NC	CE3K1-10B-11	1SFA 619 502 R1076	1	0,060
Hlavice Ø 40 mm (uvolnění pootočením)				
1 NO + 1 NC	CE4T-10B-11	1SFA 619 550 R1076	1	0,032
Hlavice Ø 40 mm (uvolnění tahem)				
1 NO + 1 NC	CE4P-10B-11	1SFA 619 551 R1076	1	0,032
Hlavice Ø 40 mm (uvolnění klíčkem), kód klíče 71, Ronis 455				
1 NO + 1 NC	CE4K1-10B-11	1SFA 619 552 R1076	1	0,064



Zákaznický popis je možno zadávat on-line. Pro více informací viz str. 4 nebo navštivte:

<http://bolservices.it.abb.com/pilot-devices>

Kompaktní tlačítka

Tlačítka se zapuštěnou a prodlouženou hlavicí,
prosvětlená

Kompaktní řada

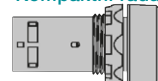

Jak objednat kroužek

Černý plastový - Standard
Chromový kovový - Místo '1' uveď '3'
v typu a objednávacím
kódu



Kroužek	Typ	Objednávací kód
Černý plastový	CP(X)-1XX-XX	1SFA619 X0X R1XXX
Chromový kovový	CP(X)-3XX-XX	1SFA619 X0X R3XXX



Prosvětlené tlačítko
se zapuštěnou hlavicí

Tlačítka

Popis	Typ	Objednávací kód	Balení ks	Hmotnost kg
Prosvětlené tlačítko se zapuštěnou hlavicí (24 V AC/DC)				
Bez aretace				
● červená	1 NC	CP1-11R-01	1SFA 619 100 R1141	1x 10 0,025
● červená	1 NO	CP1-11R-10	1SFA 619 100 R1111	1x 10 0,025
● zelená	1 NO	CP1-11G-10	1SFA 619 100 R1112	1x 10 0,025
● žlutá	1 NO	CP1-11Y-10	1SFA 619 100 R1113	1x 10 0,025
S aretací				
● červená	1 NC	CP2-11R-01	1SFA 619 101 R1141	1x 10 0,025
● červená	1 NO	CP2-11R-10	1SFA 619 101 R1111	1x 10 0,025
● zelená	1 NO	CP2-11G-10	1SFA 619 101 R1112	1x 10 0,025
● žlutá	1 NO	CP2-11Y-10	1SFA 619 101 R1113	1x 10 0,025
Prosvětlené tlačítko s prodlouženou hlavicí (24 V AC/DC)				
Bez aretace				
● červená	1 NC	CP3-11R-01	1SFA 619 102 R1141	1x 10 0,025
● červená	1 NO	CP3-11R-10	1SFA 619 102 R1111	1x 10 0,025
● zelená	1 NO	CP3-11G-10	1SFA 619 102 R1112	1x 10 0,025
● žlutá	1 NO	CP3-11Y-10	1SFA 619 102 R1113	1x 10 0,025
S aretací				
● červená	1 NC	CP4-11R-01	1SFA 619 103 R1141	1x 10 0,025
● červená	1 NO	CP4-11R-10	1SFA 619 103 R1111	1x 10 0,025
● zelená	1 NO	CP4-11G-10	1SFA 619 103 R1112	1x 10 0,025
● žlutá	1 NO	CP4-11Y-10	1SFA 619 103 R1113	1x 10 0,025
Prosvětlené tlačítko se zapuštěnou hlavicí (110-130 V AC/DC)				
Bez aretace				
● červená	1 NC	CP1-12R-01	1SFA 619 100 R1241	1x 10 0,025
● červená	1 NO	CP1-12R-10	1SFA 619 100 R1211	1x 10 0,025
● zelená	1 NO	CP1-12G-10	1SFA 619 100 R1212	1x 10 0,025
● žlutá	1 NO	CP1-12Y-10	1SFA 619 100 R1213	1x 10 0,025
S aretací				
● červená	1 NC	CP2-12R-01	1SFA 619 101 R1241	1x 10 0,025
● červená	1 NO	CP2-12R-10	1SFA 619 101 R1211	1x 10 0,025
● zelená	1 NO	CP2-12G-10	1SFA 619 101 R1212	1x 10 0,025
● žlutá	1 NO	CP2-12Y-10	1SFA 619 101 R1213	1x 10 0,025
Prosvětlené tlačítko s prodlouženou hlavicí (110-130 V AC/DC)				
Bez aretace				
● červená	1 NC	CP3-12R-01	1SFA 619 102 R1241	1x 10 0,025
● červená	1 NO	CP3-12R-10	1SFA 619 102 R1211	1x 10 0,025
● zelená	1 NO	CP3-12G-10	1SFA 619 102 R1212	1x 10 0,025
● žlutá	1 NO	CP3-12Y-10	1SFA 619 102 R1213	1x 10 0,025



Prosvětlené tlačítko
s prodlouženou hlavicí



Zákaznický popis je
možno zadávat on-line.
Pro více informací viz
str. 4 nebo navštivte:

<http://bolservices.it.abb.com/pilot-devices>

Kompaktní tlačítka

Tlačítka se zapuštěnou a prodlouženou hlavicí, prosvětlená
Hříbová tlačítka

Kompaktní řada

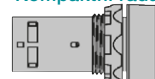

Prosvětlené tlačítko se zapuštěnou hlavicí



Prosvětlené tlačítko s prodlouženou hlavicí

Tlačítka

Popis	Typ	Objednací kód	Balení ks	Hmotnost kg
Prosvětlené tlačítko s prodlouženou hlavicí (110-130 V AC/DC)				
S aretací				
● červené	1 NC	CP4-12R-01	1SFA 619 103 R1241	1x 10 0,025
● červené	1 NO	CP4-12R-10	1SFA 619 103 R1211	1x 10 0,025
● zelené	1 NO	CP4-12G-10	1SFA 619 103 R1212	1x 10 0,025
● žluté	1 NO	CP4-12Y-10	1SFA 619 103 R1213	1x 10 0,025
Prosvětlené tlačítko se zapuštěnou hlavicí (220 V AC/DC)				
Bez aretace				
● červené	1 NC	CP1-13R-01	1SFA 619 100 R1341	1x 10 0,025
● červené	1 NO	CP1-13R-10	1SFA 619 100 R1311	1x 10 0,025
● zelené	1 NO	CP1-13G-10	1SFA 619 100 R1312	1x 10 0,025
● žluté	1 NO	CP1-13Y-10	1SFA 619 100 R1313	1x 10 0,025
S aretací				
● červené	1 NC	CP2-13R-01	1SFA 619 101 R1341	1x 10 0,025
● červené	1 NO	CP2-13R-10	1SFA 619 101 R1311	1x 10 0,025
● zelené	1 NO	CP2-13G-10	1SFA 619 101 R1312	1x 10 0,025
● žluté	1 NO	CP2-13Y-10	1SFA 619 101 R1313	1x 10 0,025
Prosvětlené tlačítko s prodlouženou hlavicí (220 V AC/DC)				
Bez aretace				
● červené	1 NC	CP3-13R-01	1SFA 619 102 R1341	1x 10 0,025
● červené	1 NO	CP3-13R-10	1SFA 619 102 R1311	1x 10 0,025
● zelené	1 NO	CP3-13G-10	1SFA 619 102 R1312	1x 10 0,025
● žluté	1 NO	CP3-13Y-10	1SFA 619 102 R1313	1x 10 0,025
S aretací				
● červené	1 NC	CP4-13R-01	1SFA 619 103 R1341	1x 10 0,025
● červené	1 NO	CP4-13R-10	1SFA 619 103 R1311	1x 10 0,025
● zelené	1 NO	CP4-13G-10	1SFA 619 103 R1312	1x 10 0,025
● žluté	1 NO	CP4-13Y-10	1SFA 619 103 R1313	1x 10 0,025

Hříbová tlačítka



Hříbové tlačítko

Neprosvětlená hříbová tlačítka

Popis	Typ	Objednací kód	Balení Ks	Hmotnost kg
● červené	1 NO + 1 NC	CPM3-10R-11	1SFA 619 126 R1071	1 0,036
● zelené	1 NO + 1 NC	CPM3-10G-11	1SFA 619 126 R1072	1 0,036
● žluté	1 NO + 1 NC	CPM3-10Y-11	1SFA 619 126 R1073	1 0,036
● černé	1 NO + 1 NC	CPM3-10B-11	1SFA 619 126 R1076	1 0,036
● modré	1 NO + 1 NC	CPM3-10L-11	1SFA 619 126 R1074	1 0,036

L-Mark  Zákaznický popis je možno zadávat on-line. Pro více informací viz str. 4 nebo navštivte: <http://bolservices.it.abb.com/pilot-devices>

Kompaktní signálky

Signálky s integrovanou LED diodou

Kompaktní řada

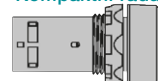

Signálka s integrovanou LED diodou s funkcí ochrany proti rozsvícení vlivem unikajících indukovaných proudů

Signálky s integrovanou LED diodou

Popis	Jmenovitý proud mA	Vlnová délka nm	Svítilivost mcd	Typ	Objednací kód	Balení Ks	Hmotnost kg
Signálka s integrovanou LED diodou, životnost > 50 000 hodin							
Jmenovité napětí 12 V DC¹⁾							
● červená	30	625	60	CL-501R	1SFA 619 402 R5011	1x 10	0,023
● zelená	15	520	126	CL-501G	1SFA 619 402 R5012	1x 10	0,023
● žlutá	30	590	60	CL-501Y	1SFA 619 402 R5013	1x 10	0,023
● modrá	30	470	22	CL-501L	1SFA 619 402 R5014	1x 10	0,023
○ bílá	30	²⁾	88	CL-501W	1SFA 619 402 R5015	1x 10	0,023
Jmenovité napětí 24 V AC/DC							
● červená	15	625	60	CL-502R	1SFA 619 402 R5021	1x 10	0,023
● zelená	15	520	126	CL-502G	1SFA 619 402 R5022	1x 10	0,023
● žlutá	15	590	60	CL-502Y	1SFA 619 402 R5023	1x 10	0,023
● modrá	15	470	22	CL-502L	1SFA 619 402 R5024	1x 10	0,023
○ bílá	15	²⁾	88	CL-502W	1SFA 619 402 R5025	1x 10	0,023
Jmenovité napětí 48 V AC/DC							
● červená	15	625	60	CL-504R	1SFA 619 402 R5041	1x 10	0,023
● zelená	15	520	126	CL-504G	1SFA 619 402 R5042	1x 10	0,023
● žlutá	15	590	60	CL-504Y	1SFA 619 402 R5043	1x 10	0,023
● modrá	15	470	22	CL-504L	1SFA 619 402 R5044	1x 10	0,023
○ bílá	15	²⁾	88	CL-504W	1SFA 619 402 R5045	1x 10	0,023
Jmenovité napětí 60 V AC/DC							
● červená	15	625	60	CL-505R	1SFA 619 402 R5051	1x 10	0,023
● zelená	15	520	126	CL-505G	1SFA 619 402 R5052	1x 10	0,023
● žlutá	15	590	60	CL-505Y	1SFA 619 402 R5053	1x 10	0,023
● modrá	15	470	22	CL-505L	1SFA 619 402 R5054	1x 10	0,023
○ bílá	15	²⁾	88	CL-505W	1SFA 619 402 R5055	1x 10	0,023
Jmenovité napětí 110-130 V AC							
● červená	15	625	60	CL-513R	1SFA 619 402 R5131	1x 10	0,023
● zelená	15	520	126	CL-513G	1SFA 619 402 R5132	1x 10	0,023
● žlutá	15	590	60	CL-513Y	1SFA 619 402 R5133	1x 10	0,023
● modrá	15	470	22	CL-513L	1SFA 619 402 R5134	1x 10	0,023
○ bílá	15	²⁾	88	CL-513W	1SFA 619 402 R5135	1x 10	0,023
Jmenovité napětí 110-130 V DC¹⁾							
● červená	15	625	60	CL-515R	1SFA 619 402 R5151	1x 10	0,023
● zelená	15	520	126	CL-515G	1SFA 619 402 R5152	1x 10	0,023
● žlutá	15	590	60	CL-515Y	1SFA 619 402 R5153	1x 10	0,023
● modrá	15	470	22	CL-515L	1SFA 619 402 R5154	1x 10	0,023
○ bílá	15	²⁾	88	CL-515W	1SFA 619 402 R5155	1x 10	0,023
Jmenovité napětí 220 V DC¹⁾							
● červená	15	625	60	CL-520R	1SFA 619 402 R5201	1x 10	0,023
● zelená	15	520	126	CL-520G	1SFA 619 402 R5202	1x 10	0,023
● žlutá	15	590	60	CL-520Y	1SFA 619 402 R5203	1x 10	0,023
● modrá	15	470	22	CL-520L	1SFA 619 402 R5204	1x 10	0,023
○ bílá	15	²⁾	88	CL-520W	1SFA 619 402 R5205	1x 10	0,023

Pozn.: ¹⁾ Při napájení stejnosměrným napětím je nutné dodržet polaritu, + a - pól musí být správně připojen (viz. značení na výrobku)

X1 (+) a X2 (-).

²⁾ X=0,31, Y=0,32



Kompaktní signálky

Signálky s integrovanou LED diodou, Signálky s patičí BA 9s pro žárovky a LED diody

Kompaktní řada

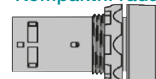

Signálka s integrovanou LED diodou s funkcí ochrany proti rozsvícení vlivem unikajících indukovaných proudů

Signálky s integrovanou LED diodou

Popis	Jmenovitý proud mA	Vlnová délka nm	Svitivost mcd	Typ	Objednací kód	Balení Ks	Hmotnost kg
Jmenovité napětí 230 V AC							
● červená	15	625	60	CL-523R	1SFA 619 402 R5231	1x 10	0,023
● zelená	15	520	126	CL-523G	1SFA 619 402 R5232	1x 10	0,023
● žlutá	15	590	60	CL-523Y	1SFA 619 402 R5233	1x 10	0,023
● modrá	15	470	22	CL-523L	1SFA 619 402 R5234	1x 10	0,023
○ bílá	15	²⁾	88	CL-523W	1SFA 619 402 R5235	1x 10	0,023
Jmenovité napětí 380 V AC							
● červená	15	625	60	CL-530R	1SFA 619 402 R5301	1x 10	0,023
● zelená	15	520	126	CL-530G	1SFA 619 402 R5302	1x 10	0,023
● žlutá	15	590	60	CL-530Y	1SFA 619 402 R5303	1x 10	0,023
● modrá	15	470	22	CL-530L	1SFA 619 402 R5304	1x 10	0,023
○ bílá	15	²⁾	88	CL-530W	1SFA 619 402 R5305	1x 10	0,023
Jmenovité napětí 415 V AC							
● červená	15	625	60	CL-541R	1SFA 619 402 R5411	1x 10	0,023
● zelená	15	520	126	CL-541G	1SFA 619 402 R5412	1x 10	0,023
● žlutá	15	590	60	CL-541Y	1SFA 619 402 R5413	1x 10	0,023
● modrá	15	470	22	CL-541L	1SFA 619 402 R5414	1x 10	0,023
○ bílá	15	²⁾	88	CL-541W	1SFA 619 402 R5415	1x 10	0,023

Pozn.: ²⁾ X=0,31, Y=0,32

Kompaktní signálky

Signálky s patičí BA 9s pro žárovky a LED diody



Signálka s patičí BA 9s

Signálky s patičí Ba 9s pro žárovky a LED diody

Popis	Typ	Objednací kód	Balení Ks	Hmotnost kg
patice BA 9s, bez žárovky nebo LED diody				
● červená	CL-100R	1SFA 619 402 R1001	1x 10	0,018
● zelená	CL-100G	1SFA 619 402 R1002	1x 10	0,018
● žlutá	CL-100Y	1SFA 619 402 R1003	1x 10	0,018
● modrá	CL-100L	1SFA 619 402 R1004	1x 10	0,018
○ bílá	CL-100W	1SFA 619 402 R1005	1x 10	0,018
○ čírá	CL-100C	1SFA 619 402 R1008	1x 10	0,018

Zákaznický popis je možno zadávat on-line. Pro více informací viz str. 4 nebo navštivte:
<http://bolservices.it.abb.com/pilot-devices>

Příslušenství pro kompaktní řadu LED diody pro Signálky s patičí Ba 9s

Kompaktní řada

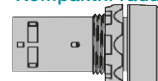

LED diody

Popis	Jmenovitý proud mA	Vlnová délka nm	Svítilivost mcd	Typ	Objednací kód	Balení ks	Hmotnost kg
LED diody							
Jmenovité napětí 12 V, AC, životnost > 50 000 h							
● červená	15	630	250	KA2-2011	1SFA 616 921 R2011	20	0,005
● zelená	15	525	1000	KA2-2012	1SFA 616 921 R2012	20	0,005
● žlutá	15	592	250	KA2-2013	1SFA 616 921 R2013	20	0,005
● modrá	15	470	450	KA2-2014	1SFA 616 921 R2014	20	0,005
○ bílá	15	¹⁾	600	KA2-2015	1SFA 616 921 R2015	20	0,005
Jmenovité napětí 24 V, (AC)/DC, životnost > 50 000 h							
● červená	15	630	250	KA2-2021	1SFA 616 921 R2021	20	0,005
● zelená	15	525	800	KA2-2022	1SFA 616 921 R2022	20	0,005
● žlutá	15	592	250	KA2-2023	1SFA 616 921 R2023	20	0,005
● modrá	15	470	400	KA2-2024	1SFA 616 921 R2024	20	0,005
○ bílá	15	¹⁾	500	KA2-2025	1SFA 616 921 R2025	20	0,005
Jmenovité napětí 36 V, (AC)/DC, životnost > 50 000 h							
● červená	12	630	200	KA2-2031	1SFA 616 921 R2031	20	0,005
● zelená	12	525	2000	KA2-2032	1SFA 616 921 R2032	20	0,005
● žlutá	12	592	200	KA2-2033	1SFA 616 921 R2033	20	0,005
● modrá	12	470	750	KA2-2034	1SFA 616 921 R2034	20	0,005
○ bílá	12	¹⁾	1400	KA2-2035	1SFA 616 921 R2035	20	0,005
Jmenovité napětí 48 V, (AC)/DC, životnost > 50 000 h							
● červená	12	630	200	KA2-2041	1SFA 616 921 R2041	20	0,005
● zelená	12	525	1700	KA2-2042	1SFA 616 921 R2042	20	0,005
● žlutá	12	592	240	KA2-2043	1SFA 616 921 R2043	20	0,005
● modrá	12	470	720	KA2-2044	1SFA 616 921 R2044	20	0,005
○ bílá	12	¹⁾	1200	KA2-2045	1SFA 616 921 R2045	20	0,005
Jmenovité napětí 60 V, (AC)/DC, životnost > 50 000 h							
● červená	10	630	160	KA2-2051	1SFA 616 921 R2051	20	0,005
● zelená	10	525	1400	KA2-2052	1SFA 616 921 R2052	20	0,005
● žlutá	10	592	200	KA2-2053	1SFA 616 921 R2053	20	0,005
● modrá	10	470	600	KA2-2054	1SFA 616 921 R2054	20	0,005
○ bílá	10	¹⁾	1000	KA2-2055	1SFA 616 921 R2055	20	0,005
Jmenovité napětí 110-130 V, AC, životnost > 25 000 h							
● červená	4-6	630	60-100	KA2-2131	1SFA 616 921 R2131	20	0,005
● zelená	4-6	525	500-850	KA2-2132	1SFA 616 921 R2132	20	0,005
● žlutá	4-6	592	70-120	KA2-2133	1SFA 616 921 R2133	20	0,005
● modrá	4-6	470	220-350	KA2-2134	1SFA 616 921 R2134	20	0,005
○ bílá	4-6	¹⁾	350-600	KA2-2135	1SFA 616 921 R2135	20	0,005
Jmenovité napětí 110-130 V, AC/DC, životnost > 25 000 h							
● červená	4-6	630	60	KA2-2141	1SFA 616 921 R2141	20	0,005
● zelená	4-6	525	500	KA2-2142	1SFA 616 921 R2142	20	0,005
● žlutá	4-6	592	70	KA2-2143	1SFA 616 921 R2143	20	0,005
● modrá	4-6	470	220	KA2-2144	1SFA 616 921 R2144	20	0,005
○ bílá	4-6	¹⁾	350	KA2-2145	1SFA 616 921 R2145	20	0,005
Jmenovité napětí 230 V, AC, životnost > 25 000 h							
● červená	4	630	60	KA2-2221	1SFA 616 921 R2221	20	0,005
● zelená	4	525	500	KA2-2222	1SFA 616 921 R2222	20	0,005
● žlutá	4	592	70	KA2-2223	1SFA 616 921 R2223	20	0,005
● modrá	4	470	220	KA2-2224	1SFA 616 921 R2224	20	0,005
○ bílá	4	¹⁾	350	KA2-2225	1SFA 616 921 R2225	20	0,005

Pozn.: Věnujte pozornost zapojení modulů na stejnosměrné napětí, kde musí být zapojen správně plus a minus pól. To je označeno

X1(+) a X2(-) na výrobku.

Vybírejte stejnou barvu LED diody jako je víčko signálky.

¹⁾ X=0,31, Y=0,32 v souladu s diagramem barevnosti

Příslušenství pro kompaktní řadu

LED diody a žárovky pro signálky s patičí BA 9s

Kompaktní řada

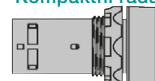

LED diody

Popis	Jmenovitý proud mA	Vlnová délka nm	Svitivost mcd	Typ	Objednací kód	Balení ks	Hmotnost kg
LED diody							
Jmenovité napětí 230 V, AC/DC, životnost >25 000 h, patice Ba 9s							
● červená	4	630	60	KA2-2231	1SFA 616 921 R2231	20	0,005
● zelená	4	525	500	KA2-2232	1SFA 616 921 R2232	20	0,005
● žlutá	4	592	70	KA2-2233	1SFA 616 921 R2233	20	0,005
● modrá	4	470	220	KA2-2234	1SFA 616 921 R2234	20	0,005
○ bílá	4	¹⁾	350	KA2-2235	1SFA 616 921 R2235	20	0,005

Pozn.: Věnujte pozornost zapojení modulů na stejnosměrné napětí, kde musí být zapojen správně plus a minus pól. To je označeno X1(+) a X2(-) na výrobku. Vybte stejnou barvu LED diody jako je víčko signálky.

¹⁾X=0,31, Y=0,32 v souladu s diagramem barevnosti



Žárovky

Jmen. napětí V	Jmen. proud mA	Jmen. výkon W	Životnost h	Svitivost mcd	Typ	Objednací kód	Balení ks	Hmotnost kg
Žárovka, patice BA 9s								
6	200	1,2	10 000	350	-	5911 086-11	20	0,002
12	100	1,2	10 000	230	-	5911 086-12	20	0,002
24	50	1,2	10 000	280	-	5911 086-13	20	0,002
30	40	1,2	10 000	250	-	5911 086-4	20	0,002
48	42	2	6 000	500	-	5911 086-5	20	0,002
60	20	1,2	5 000	190	-	5911 086-14	20	0,002
110	18	2	7 500	250	-	5911 086-7	20	0,002
130	15	2	7 500	120	-	5911 086-15	20	0,002

Pozn.: Druh proudu: AC/DC. Pro výměnu žárovky je potřeba výměnný nástroj.



Nástroj pro výměnu lampy

Nástroj pro výměnu lampy							
pro LED diody a žárovky				KA1-8072	1SFA 616 920 R8072	1	0,002

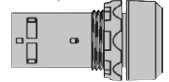

Adaptér na DIN lištu



Nástroj pro výměnu lampy



Nástroj pro utažení objímky

Nástroj pro silové utažení objímky



Ochranný kryt

Ochranné kroužky hlavice



Zkosené rámečky hlavice



Zaslepovací zátky



Adaptér

Popis	Typ	Objednací kód	Balení Ks	Hmotnost kg
Adaptér na DIN lištu				
adaptér na DIN lištu	CA1-8080	1SFA 619 920 R8080	1x 10	0,028
prázdný blok	MDB-2	1SFA 611 630 R1002	10	0,003
<i>Pozn.: Prázdný blok se používá, když je použit pouze jeden kontaktní blok nebo kompaktní zařízení dohromady s adaptérem na DIN lištu.</i>				
Nástroj pro výměnu lampy				
pro LED diody a žárovky	KA1-8072	1SFA 616 920 R8072	1	0,002
Nástroje pro utažení objímky				
nástroj pro dotažení objímky	MA1-8015	1SFA 611 920 R8015	1	0,021
nástroj pro silové dotažení objímky	MA1-8149	1SFA 611 920 R8149	1	0,155
Membrány				
pro tlačítko se zapuštěnou hlavicí	KA1-8052	1SFA 616 920 R8052	10	0,002
pro tlačítko s prodlouženou hlavicí	KA1-8002	1SFA 616 920 R8002	10	0,002
<i>Pozn.: Z průhledné pryže, odolné vůči působení tepla a chladu. Netvrdne při nízkých teplotách. Při použití membrány sundejte těsnění.</i>				
Ochranný kroužek				
ochranný kroužek	-	SK 615 512-1	10	0,002
<i>Pozn.: Pro tlačítka se zapuštěnou hlavicí. Aby se zabránilo neúmyslnému ovládní. Nelze kombinovat s držákem popisných štítků.</i>				
Ochranné kryty				
ochranný kryt	KA1-8010	1SFA 616 920 R8010	10	0,008
<i>Pozn.: Pro tlačítka se zapuštěnou hlavicí. Aby se zabránilo neúmyslnému ovládní. Nelze kombinovat s držákem popisných štítků.</i>				
Horní dotyková víčka pro tlačítka				
šedé, se zapuštěnou hlavicí	KA1-8087	1SFA 616 920 R8087	10	0,001
šedé, s prodlouženou hlavicí	KA1-8097	1SFA 616 920 R8097	10	0,001
Ochranný kroužek hlavice				
Pro tlačítko				
černý	KA1-8022	1SFA 616 920 R8022	10	0,002
kovový	KA1-8021	1SFA 616 920 R8021	10	0,015
Pro přepínač				
černý	CA1-8077	1SFA 619 920 R8077	10	0,001
kovový	CA1-8078	1SFA 619 920 R8078	10	0,010
Zkosené rámečky hlavice				
černý, plastový	-	SK 616 016-2	10	0,001
šedý, plastový	MA1-8124	1SFA 611 920 R8124	10	0,001
Čočka s rozptylem světla				
čočka s rozptylem světla	KA1-8005	1SFA 616 920 R8005	10	0,001
<i>Pozn.: Pro zlepšení osvětlení. Nelze použít s textovým víčkem.</i>				
Zaslepovací zátky				
světle šedá	MA1-8136	1SFA 611 920 R8136	10	0,005
šedá	MA1-8129	1SFA 611 920 R8129	10	0,005
černá	MA1-8130	1SFA 611 920 R8130	10	0,005
Adaptéry pro otvory 30 mm				
černý, plastový	KA1-8029	1SFA 616 920 R8029	1	0,010
kovový	KA1-8030	1SFA 616 920 R8030	1	0,035
<i>Pozn.: Při použití ovládacích prvků průměru 22 mm do montážních otvorů o průměru 30 mm (panely tloušťky 1,5 - 4 mm). Pro použití u tlačítek, přepínačů, bezpečnostních stop tlačítek a signálků.</i>				
Adaptéry proti nechtěnému poškození				
pro tlačítka montovaná na povrch	KA1-8073	1SFA 616 920 R8073	1	0,050
pro přepínače montovaná na povrch	CA1-8075	1SFA 619 920 R8075	1	0,046
Přídavné klíče				
Ronis 455 (kód klíče 71)	SK 616 021-71	-	10	0,007

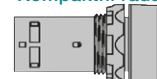

Schválení, certifikace a standardy	
IEC / EN 60947-1	Spínací a řídicí přístroje nízkého napětí - Část 1: Všeobecná ustanovení.
IEC / EN 60947-5-1	Spínací a řídicí přístroje nízkého napětí - Část 5-1: Přístroje a spínací ústrojí řídicích obvodů - Elektromechanické přístroje řídicích obvodů.
IEC / EN 60947-5-5	Spínací a řídicí přístroje nn - Část 5-5: Přístroje a spínací prvky řídicích obvodů - Přístroje pro elektrické nouzové zastavení s mechanickým zajištěním.
IEC / EN 60073	Základní a bezpečnostní zásady pro rozhraní člověk-stroj, značení a identifikaci - Zásady kódování sdělovačů a ovládačů.
IEC / EN 60529	Stupně ochrany krytem (krytí - IP kód).
EN 50013	Spínací a řídicí přístroje nn pro průmyslové účely. Značení svorek a rozlišovací čísla pro určité řídicí spínače.
DIN 40050-9	Stupně ochrany krytem (krytí - IP kód) IP 69K - Ochrana proti vysokotlakému čištění proudem páry.
UL 508	Norma UL pro bezpečnost zařízení na přeměnu energie.
CSA C22.2 No 14	Norma pro průmyslové regulační zařízení.

Vlastnosti okolního prostředí		
Stupně krytí		
Ovládače:	IEC/EN DIN	UL/CSA
Tlačítka CP1, CP2, CP3, CP4	IP66, IP67 a IP69K	Typ 1, 3R, 4, 4X, 12, 13
Přepínače C2SS, C3SS	IP66, IP67 a IP69K	Typ 1, 3R, 4, 4X, 12, 13
Signálky CL	IP66, IP67 a IP69K	Typ 1, 3R, 4, 4X, 12, 13
Bezpečnostní stop tlačítka CE	IP66, IP67 a IP69K	Typ 1, 3R, 4, 4X, 12, 13
Koncové svorky	IP20	
Teplota		
Průměrná teplota okolí během provozu		-25 až +70 °C
Průměrná teplota okolí během skladování		-40 až +85 °C

Technické údaje	
Připojovací svorky	
Ovládače:	Svorky
Tlačítka, přepínače, bezpečnostní stop tlačítka	Šroubovák č. 2 s křížovou hlavou, s podložkou DIN Připojitelná plocha: min. 1 x 0,5 mm ² / 1 x AWG22 max. 2 x 1,5 mm ² / 2 x AWG14
Signálky	Připojitelná plocha: min. 1 x 0,5 mm ² / 1 x AWG20 max. 2 x 2,5 mm ² / 2 x AWG14
Utahovací moment	
Pojistná matice	Min. 2 Nm / Max. 2.3 Nm
Svorka M3	0,8 Nm
Svorka M3.5	0,9 Nm
Ochrana proti zkratu	
Max. pojistka při 1 kA	gG 10A
Mechanická životnost	
Tlačítka a přepínače	500 000 operací
Bezpečnostní stop tlačítka	50 000 operací

Materiály	
Ve výrobcích nejsou obsaženy látky, které narušují ozónovou vrstvu. Všechny čelní prvky jsou vyrobeny z polykarbonátu.	
PC Polykarbonát	Vysoká rázová pevnost, dobrá odolnost vůči vnějším prostředím. Chemická odolnost (viz. níže).
PSU Polysulfon	Snáší vysoké teploty, kyseliny, zásadité roztoky, alkalické sloučeniny, oleje, alkoholy.
PA Polyamid	Snáší vysoké teploty, alifatické, aromatické a chlorované uhlovodíky, estery, ketanaldehydy, alkoholy a zásadité roztoky.
PBT Polybutylen-tereftalát	Snáší zvýšenou teplotu, působení alifatických a aromatických uhlovodíků, kyselin, zásaditých roztoků, alkoholů, tuků a olejů.
Zinek	Dobrá odolnost vůči korozi v kontinentální, přímořské a průmyslové atmosféře.
Lehké slitiny	Dobrá odolnost vůči korozi v kontinentální, přímořské a průmyslové atmosféře.

Chemická odolnost polykarbonátu	
Chemická třída	Účinky
Kyseliny	Žádné výrazné účinky pro nejběžnější koncentrace a teploty.
Alkohol & Alkálie	Obecně slučitelné při nízké koncentraci a pokojové teplotě. Vyšší koncentrace a zvýšená teplota mohou mít za následek poleptání či rozklad.
Mastné uhlovodíky	Obecně slučitelné.
Aminy	Krystalizace povrchu a chemické poškození. Vyhněte se.
Aromatické uhlovodíky	Částečné rozpouštění a silné namáhání/praskání chemickými prostředky (xylen, toluen). Vyhněte se.
Saponáty a čisticí prostředky	Roztoky na bázi jemného mýdla jsou obecně slučitelné. Vyhněte se silným zásaditým materiálům.
Estery	Způsobují těžkou krystalizaci. Vyhněte se
Maziva a oleje	Čistý minerální olej je obecně slučitelný. Ovšem mnoho dalších aditiv s ním používaných nejsou.
Halogenové uhlovodíky Hydrokarbonáty	Rozpouští. Vyhněte se.
Ketony	Způsobují těžkou krystalizaci a praskání. Částečně rozpouští. Vyhněte se.
Silikonové oleje a tuky	Obecně slučitelné do 85 °C.

Pozn.: Upozorňujeme, že uvedené stupně ochrany krytí platí pro prvky montované přímo do panelu. V případě jakéhokoliv příslušenství je nutné dbát na správné utěsnění.

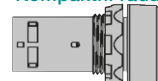

Elektrické údaje			
Kontaktní bloky			
Jmenovité hodnoty dle IEC 60947-5-1 (ČSN EN 60947-5-1)			
Jmenovité izolační napětí U_i		300 V	
Jmenovitý tepelný proud I_{th}		5 A	
Jmenovitý provozní proud I_o			
Kategorie užití AC-15	při: 240 V	1 A	
Jmenovitý provozní proud I_o	při: 24 V	0,3 A	
Kategorie užití DC-13	při: 125 V	0,2 A	
Jmenovité hodnoty UL, CSA, NEMA		C300 AC	R300 DC
Jmenovité izolační napětí U_i		250 V	250 V
Jmenovitý tepelný proud I_{th}		2,5 A	1 A
Jmenovitý provozní proud I_o	při: 120 V	1,5 A	
	při: 125 V		0,22 A
	při: 240 V	0,75 A	
	při: 250 V		0,11 A
Ochrana proti zkratu			
Max. pojistka při 1 kA		gG 10A	
Minimální spínací schopnost			
5 V DC		1 mA	
Diagram pro spínací/rozpínací kontakty			
Tlačítka	Bezpečnostní stop tlačítka		
■ = sepnutý kontakt	■ = sepnutý kontakt		

LED diody	
Životnost LED diod znamená počet provozních hodin, dokud se jas nesníží na 50 % své původní maximální hodnoty. Životnost 50 000 hodin.	
Barva bílé LED diody	x=0,31 y=0,32 znamená pozici barevného odstínu v diagramu chromatičnosti ICI
Napětová tolerance LED diod	+10, -30 % napájecího napětí nemá vliv na životnost
Napětové špičky na LED diodě	Vydrží napětové špičky do 1000 V, proudové špičky do 500 mA během několika ms.
Potlačení indukovaného napětí	Všechny signálky a bloky s integrovanou LED diodou mají funkci zabráňující nechtěnému rozsvícení vlivem unikajících indukovaných proudů.

NC- rozpínací kontakt
NO- spínací kontakt

Osazené a samostatné skříňky



Plastové skříňky pro modulární & kompaktní řadu ovládačů

Tyto skříňky je možné dovybavit modulárními i kompaktními ovládači s jedinečnou možností montáže až 5-ti kontaktních bloků na ovládač.

Stupeň ochrany krytí:

IP 66

UL/NEMA Typ 1, 3R, 4, 4X, 12, 13

Kompaktní plastové skříňky

Kompaktní skříňky se vyznačují velmi malými rozměry. Skříňky jsou určeny pro kompaktní řadu ovládačů.

Stupeň ochrany krytí:

IP 66, 67, 69K

UL/NEMA Typ 1, 3R, 4, 4X, 12, 13

Kovové skříňky

Pro aplikace, kde může dojít k mechanickému poškození plastových skříní, je vhodné použít skříňky kovové. Tyto kovové skříňky se vyznačují vysokým stupněm ochrany krytí a velkým instalačním prostorem uvnitř skříňky.

Stupeň ochrany krytí:

IP 66, 67, 69K

Osazené skříňky

Pro nejběžnější aplikace je možné dodat již osazené plastové, nebo kovové skříňky s kompaktními, nebo modulárními ovládači. Oba typy skříněk je možné dodat s 1, 2, 3, 4 nebo 6 osazenými místy.

Plastové sříňky Pro modulární & kompaktní řadu ovládačů

Kompaktní řada

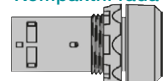

Modulární řada

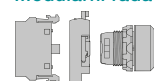

Neosazené skřínky
1 osaz. místo - 6 osaz. míst

Popis	Typ	Objednací kód	Balení Ks	Hmotnost kg
Neosazené plastové skřínky se šrouby z nerezové oceli				
1 osaz. místo <input type="checkbox"/> tmavě šedá/světle šedá	MEP1-0	1SFA 611 811 R1000	10	0,15
1 osaz. místo <input type="checkbox"/> žlutá/světle šedá	MEPY1-0	1SFA 611 821 R1000	10	0,15
2 osaz. místa <input type="checkbox"/> tmavě šedá/světle šedá	MEP2-0	1SFA 611 812 R1000	10	0,17
3 osaz. místa <input type="checkbox"/> tmavě šedá/světle šedá	MEP3-0	1SFA 611 813 R1000	10	0,20
4 osaz. místa <input type="checkbox"/> tmavě šedá/světle šedá	MEP4-0	1SFA 611 814 R1000	10	0,23
6 osaz. místa <input type="checkbox"/> tmavě šedá/světle šedá	MEP6-0	1SFA 611 816 R1000	10	0,30

Objednávání

Vyberte ovládač.

Vyberte kontaktní bloky a bloky pro žárovky (LED diody) pro **zadní montáž** (najdete v této kapitole). Přepínače s krátkou páčkou pro vertikální montáž skříněk musí být taktéž objednány dle této kapitoly.

Příslušenství

Pokud **není** použit **popisný štítek** je třeba objednat jednu distanční podložku na každý ovládací prvek (pro ovládací prvky pro zadní montáž).

Otvory pro kabelová hrdla

Skřínky s 1 až 3 osazovacími místy: M20 a Pg13,5/Pg16 a (M20).

Skřínky se 4 až 6 osazovacími místy: M25/Pg16 a (M20).

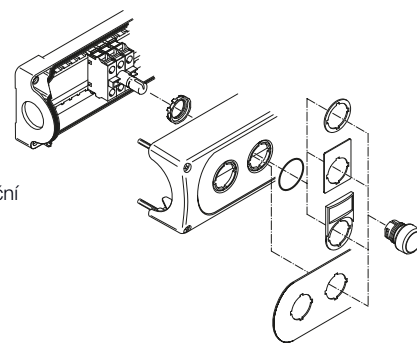

Kompaktní plastové skřínky



Kompaktní plastová skřínka
s 1 osazovacím místem určeným
pro bezpečnostní stop tlačítko
(žlutá) a tlačítko pro zastavení
strojů (šedá)

Popis	Typ	Objednací kód	Balení ks	Hmotnost kg
Skřínka pro bezpečnostní stop tlačítko				
<input type="checkbox"/> žlutá/světle šedá	CEPY1-0	1SFA 619 821 R1000	1	0,072
Kryt				
<input type="checkbox"/> žlutá	CA1-8053	1SFA 619 920 R8053	1	0,016
Skřínka pro bezpečnostní stop tlačítko pro zastavení strojů				
<input type="checkbox"/> tmavě šedá/světle šedá	CEP1-0	1SFA 619 811 R1000	1	0,072
Kryt				
<input type="checkbox"/> šedý	CA1-8054	1SFA 619 920 R8054	1	0,016

Osazení skřínky-viz str. 65

Dvopolohové přepínače

Určeno pro montáž do vertikálně upevněných skříněk

Pro zadní montáž

Modulární řada

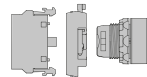

Jak objednat

Alt.1 Ovládací hlavice
+ Kontaktní bloky pro zadní montáž

Alt.2 Ovládací hlavice
+ Kontaktní bloky a blok žárovky/
LED diody pro zadní montáž



Kontaktní bloky a blok
žárovky/LED diody

Ovládací hlavice s
upevňovací maticí

Jak objednat kroužek

Černý plastový - Standard
Chromový kovový - Místo '1' uveďte '3'
v typu a objednací kód



Kroužek	Typ	Objednávací kód
Černý plastový	M2SSVX-1XX	1SFA61122X R1X0X
Chromový kovový	M2SSVX-3XX	1SFA61122X R3X0X



Dvopolohový přepínač
neprosvětlený





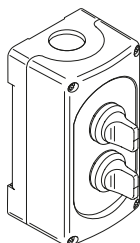



Dvopolohový přepínač
prosvětlený





Skříňka s přepínači

Dvopolohové přepínače

Popis	Typ	Objednávací kód	Balení Ks	Hmotnost kg
S krátkou páčkou, neprosvětlený				
S aretací				
 ● červená	M2SSV1-10R	1SFA 611 220 R1001	1x 10	0,015
● černá	M2SSV1-10B	1SFA 611 220 R1006	1x 10	0,015
S aretací				
 ● červená	M2SSV2-10R	1SFA 611 221 R1001	1x 10	0,015
● černá	M2SSV2-10B	1SFA 611 221 R1006	1x 10	0,015
Bez aretace, s návratem pružinou z polohy C do B				
 ● červená	M2SSV3-10R	1SFA 611 222 R1001	1x 10	0,015
● černá	M2SSV3-10B	1SFA 611 222 R1006	1x 10	0,015
S krátkou páčkou, prosvětlený				
S aretací				
 ● červená	M2SSV1-11R	1SFA 611 220 R1101	1x 10	0,015
● zelená	M2SSV1-11G	1SFA 611 220 R1102	1x 10	0,015
● žlutá	M2SSV1-11Y	1SFA 611 220 R1103	1x 10	0,015
S aretací				
 ● červená	M2SSV2-11R	1SFA 611 221 R1101	1x 10	0,015
● zelená	M2SSV2-11G	1SFA 611 221 R1102	1x 10	0,015
● žlutá	M2SSV2-11Y	1SFA 611 221 R1103	1x 10	0,015
Bez aretace, s návratem pružinou z polohy C do B				
 ● červená	M2SSV3-11R	1SFA 611 222 R1101	1x 10	0,015
● zelená	M2SSV3-11G	1SFA 611 222 R1102	1x 10	0,015
● žlutá	M2SSV3-11Y	1SFA 611 222 R1103	1x 10	0,015

Spínání kontaktů

Poloha páčky	Spínání	
	Levý blok	Pravý blok
	<input type="checkbox"/>	<input type="checkbox"/>
	<input type="checkbox"/>	<input type="checkbox"/>
	<input checked="" type="checkbox"/>	<input checked="" type="checkbox"/>

Nevybavené
 Vybavené

Kontaktní bloky a držáky jsou na vložné straně na konci tohoto katalogu.

Třípolohové přepínače

Určeno pro montáž do vertikálně upevněných skříňek

Pro zadní montáž

Modulární řada



Jak objednat

Alt.1 Ovládací hlavice
+ Kontaktní bloky pro zadní montáž

Alt.2 Ovládací hlavice
+ Kontaktní bloky a blok žárovky/
LED diody pro zadní montáž



Kontaktní bloky a blok
žárovky/LED diody

Ovládací hlavice s
upevňovací maticí

Jak objednat kroužek

Černý plastový - Standard
Chromový kovový - Místo '1' uveď '3'
v typu a objednacím
kódu



Kroužek	Typ	Objednací kód
Černý plastový	M3SSVX-1XX	1SFA61123X R1X0X
Chromový kovový	M3SSVX-3XX	1SFA61123X R3X0X



Třípolohový přepínač
neprosvětlený



Třípolohový přepínač
prosvětlený

Třípolohové přepínače

Popis	Typ	Objednací kód	Balení Ks	Hmotnost kg	
S krátkou páčkou, neprosvětlený					
S aretací					
	● červená	M3SSV1-10R	1SFA 611 230 R1001	1x 10	0,015
	● černá	M3SSV1-10B	1SFA 611 230 R1006	1x 10	0,015
Bez aretace, s návratem pružinou z polohy A do B a C do B					
	● červená	M3SSV2-10R	1SFA 611 231 R1001	1x 10	0,015
	● černá	M3SSV2-10B	1SFA 611 231 R1006	1x 10	0,015
Bez aretace, s návratem pružinou z polohy C do B					
	● červená	M3SSV3-10R	1SFA 611 232 R1001	1x 10	0,015
	● černá	M3SSV3-10B	1SFA 611 232 R1006	1x 10	0,015
S krátkou páčkou, prosvětlený					
S aretací					
	● červená	M3SSV1-11R	1SFA 611 230 R1101	1x 10	0,015
	● zelená	M3SSV1-11G	1SFA 611 230 R1102	1x 10	0,015
	● žlutá	M3SSV1-11Y	1SFA 611 230 R1103	1x 10	0,015
Bez aretace, s návratem pružinou z polohy A do B a C do B					
	● červená	M3SSV2-11R	1SFA 611 231 R1101	1x 10	0,015
	● zelená	M3SSV2-11G	1SFA 611 231 R1102	1x 10	0,015
	● žlutá	M3SSV2-11Y	1SFA 611 231 R1103	1x 10	0,015
Bez aretace, s návratem pružinou z polohy C do B					
	● červená	M3SSV3-11R	1SFA 611 232 R1101	1x 10	0,015
	● zelená	M3SSV3-11G	1SFA 611 232 R1102	1x 10	0,015
	● žlutá	M3SSV3-11Y	1SFA 611 232 R1103	1x 10	0,015

Pozn.: Žádný kontaktní blok ve středové poloze. Blok žárovky do max. 230 V AC/DC. Žárovka není součástí dodávky. Další bloky žárovek viz příslušenství.

Spínání kontaktů

Poloha páčky	Spínání	
	Levý blok	Pravý blok
	■	□
	□	□
	□	■

Nevybavené
 Vybavené

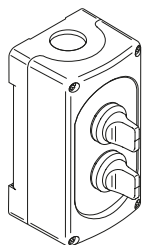

Skříňka s přepínači



Kontaktní bloky a držáky jsou na vložení straně na konci tohoto katalogu.

Bloky s integrovanou LED diodou

Určeno pro zadní montáž

Modulární řada

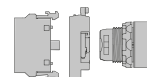

Blok s integrovanou LED diodou s funkcí ochrany proti rozsvícení vlivem unikajících indukovaných proudů

Popis	Jmenovitý proud mA	Vlnová délka nm	Svítilivost mcd	Typ	Objednací kód	Balení ks	Hmotnost kg
Bloky s integrovanou LED diodou pro zadní montáž							
Jmenovité napětí 12 V, DC ¹⁾							
● červená	12,0	620	320	MLBL-00BR	1SFA 611 621 R2001	10	0,012
● zelená	9,3	520	1500	MLBL-00BG	1SFA 611 621 R2002	10	0,012
● žlutá	12,0	588	380	MLBL-00BY	1SFA 611 621 R2003	10	0,012
● modrá	9,5	468	450	MLBL-00BL	1SFA 611 621 R2004	10	0,012
○ bílá	9,3	²⁾	600	MLBL-00BW	1SFA 611 621 R2005	10	0,012
Jmenovité napětí 24 V, AC/DC ¹⁾							
● červená	9,9	620	250	MLBL-01BR	1SFA 611 621 R2011	10	0,012
● zelená	9,2	520	1500	MLBL-01BG	1SFA 611 621 R2012	10	0,012
● žlutá	9,9	588	250	MLBL-01BY	1SFA 611 621 R2013	10	0,012
● modrá	9,3	468	450	MLBL-01BL	1SFA 611 621 R2014	10	0,012
○ bílá	9,2	²⁾	600	MLBL-01BW	1SFA 611 621 R2015	10	0,012
Jmenovité napětí 48 V, AC/DC ¹⁾							
● červená	10,0	620	260	MLBL-02BR	1SFA 611 621 R2021	10	0,012
● zelená	9,7	520	1500	MLBL-02BG	1SFA 611 621 R2022	10	0,012
● žlutá	10,0	588	300	MLBL-02BY	1SFA 611 621 R2023	10	0,012
● modrá	9,7	468	450	MLBL-02BL	1SFA 611 621 R2024	10	0,012
○ bílá	9,7	²⁾	600	MLBL-02BW	1SFA 611 621 R2025	10	0,012
Jmenovité napětí 60 V, AC/DC ¹⁾							
● červená	13,0	620	350	MLBL-03BR	1SFA 611 621 R2031	10	0,012
● zelená	12,7	520	2000	MLBL-03BG	1SFA 611 621 R2032	10	0,012
● žlutá	13,0	588	400	MLBL-03BY	1SFA 611 621 R2033	10	0,012
● modrá	12,7	468	550	MLBL-03BL	1SFA 611 621 R2034	10	0,012
○ bílá	12,7	²⁾	750	MLBL-03BW	1SFA 611 621 R2035	10	0,012
Jmenovité napětí 110-130 V, AC							
● červená	8,6	620	200	MLBL-04BR	1SFA 611 621 R2041	10	0,012
● zelená	8,5	520	1200	MLBL-04BG	1SFA 611 621 R2042	10	0,012
● žlutá	8,6	588	250	MLBL-04BY	1SFA 611 621 R2043	10	0,012
● modrá	7,0	468	400	MLBL-04BL	1SFA 611 621 R2044	10	0,012
○ bílá	7,0	²⁾	500	MLBL-04BW	1SFA 611 621 R2045	10	0,012
Jmenovité napětí 110-130V, DC ¹⁾							
● červená	9,9	620	250	MLBL-05BR	1SFA 611 621 R2051	10	0,012
● zelená	9,8	520	1500	MLBL-05BG	1SFA 611 621 R2052	10	0,012
● žlutá	9,9	588	300	MLBL-05BY	1SFA 611 621 R2053	10	0,012
● modrá	9,8	468	450	MLBL-05BL	1SFA 611 621 R2054	10	0,012
○ bílá	9,8	²⁾	600	MLBL-05BW	1SFA 611 621 R2055	10	0,012
Jmenovité napětí 220 V, DC ¹⁾							
● červená	8,0	620	180	MLBL-06BR	1SFA 611 621 R2061	10	0,012
● zelená	8,0	520	110	MLBL-06BG	1SFA 611 621 R2062	10	0,012
● žlutá	8,0	588	200	MLBL-06BY	1SFA 611 621 R2063	10	0,012
● modrá	8,0	468	450	MLBL-06BL	1SFA 611 621 R2064	10	0,012
○ bílá	8,0	²⁾	600	MLBL-06BW	1SFA 611 621 R2065	10	0,012
Jmenovité napětí 230 V AC							
● červená	9,5	620	250	MLBL-07BR	1SFA 611 621 R2071	10	0,012
● zelená	9,4	520	1500	MLBL-07BG	1SFA 611 621 R2072	10	0,012
● žlutá	9,5	588	300	MLBL-07BY	1SFA 611 621 R2073	10	0,012
● modrá	8,2	468	450	MLBL-07BL	1SFA 611 621 R2074	10	0,012
○ bílá	8,2	²⁾	600	MLBL-07BW	1SFA 611 621 R2075	10	0,012

Pozn.: ¹⁾Věnujte pozornost zapojení modulů na stejnosměrné napětí, kde musí být zapojen správně plus a minus pól. To je označeno X1(+) a X2(-) na výrobku.

²⁾X=0,31, Y=0,32 v souladu s diagramem barevnosti

Bloky s integrovanou LED diodou

Určeno pro zadní montáž

Modulární řada

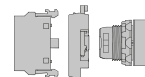

Bloky s integrovanou LED diodou s funkcí ochrany proti rozsvícení vlivem unikajících indukovaných proudů

Popis	Jmenovitý proud mA	Vlnová délka nm	Svítilivost mcd	Typ	Objednací kód	Balení ks	Hmotnost kg
Bloky s integrovanou LED diodou pro zadní montáž							
Jmenovité napětí 380 V, AC							
● červená	10,2	620	250	MLBL-08BR	1SFA 611 621 R2081	10	0,012
● zelená	10,2	520	1500	MLBL-08BG	1SFA 611 621 R2082	10	0,012
● žlutá	10,2	582	300	MLBL-08BY	1SFA 611 621 R2083	10	0,012
● modrá	9,1	468	450	MLBL-08BL	1SFA 611 621 R2084	10	0,012
○ bílá	9,1	²⁾	600	MLBL-08BW	1SFA 611 621 R2085	10	0,012
Jmenovité napětí 415 V, AC							
● červená	11,2	620	280	MLBL-09BR	1SFA 611 621 R2091	10	0,012
● zelená	11,2	520	1800	MLBL-09BG	1SFA 611 621 R2092	10	0,012
● žlutá	11,2	588	350	MLBL-09BY	1SFA 611 621 R2093	10	0,012
● modrá	9,9	468	500	MLBL-09BL	1SFA 611 621 R2094	10	0,012
○ bílá	9,9	²⁾	650	MLBL-09BW	1SFA 611 621 R2095	10	0,012

²⁾ X=0,31, Y=0,32 v souladu s diagramem barevnosti.

Příslušenství pro plastové skříňky

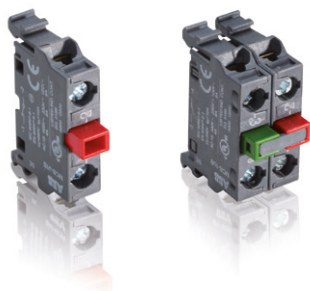

Kontaktní blok Dvojitý kontaktní blok

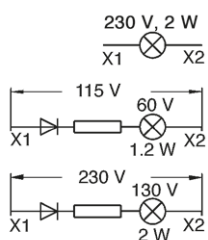

Bloky pro žárovky

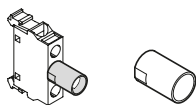

Ochranná objímka

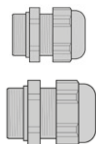

Kabelové průchodky



Těsnící kroužek



Zaslepovací zátky

Popis	Typ	Objednací kód	Balení ks	Hmotnost kg
Kontaktní bloky pro zadní montáž				
1 NO	MCB-10B	1SFA 611 610 R2001	10	0,013
1 NC	MCB-01B	1SFA 611 610 R2010	10	0,013
Dvojité kontaktní bloky				
2 NO	MCB-20B	1SFA 611 610 R2002	10	0,026
2 NC	MCB-02B	1SFA 611 610 R2020	10	0,026
1 NO+1 NC	MCB-11B	1SFA 611 610 R2011	10	0,026
Kontaktní bloky s pozlacenými kontakty				
1 NO	MCB-10BG	1SFA 611 610 R2101	10	0,013
1 NC	MCB-01BG	1SFA 611 610 R2110	10	0,013
Bloky pro žárovky pro zadní montáž				
pro max. 2 W, 230 V AC/DC, žárovka nebo LED dioda	MLB-1B	1SFA 611 620 R2001	10	0,015
napájecí napětí 115 V AC pro žárovky 60 V, max. 1,2 W	MLB-2B	1SFA 611 620 R2002	10	0,017
napájecí napětí 230 V AC pro žárovky 130 V, max. 2 W	MLB-3B	1SFA 611 620 R2003	10	0,020
Ochranná objímka				
ochranná objímka	-	5396 0543-1	10	0,002
Pozn.: Pro stínění žárovky v bloku žárovky pro zadní montáž. IP 20 (Nelze použít s prosvětleným ovládačem).				
Průchodky				
Šedý plast, vnější objímka se závitem, včetně těsnícího kroužku.				
M25	MA5-3001	1SFA 611 925 R3001	10	0,015
M20	MA5-3002	1SFA 611 925 R3002	10	0,015
PG 13,5	MA5-3006	1SFA 611 925 R3006	10	0,010
PG 16	MA5-3007	1SFA 611 925 R3007	10	0,015
Matice				
Šedý plast, určeno pro průchodky výše uvedené.				
M25	MA5-3003	1SFA 611 925 R3003	10	0,005
M20	MA5-3004	1SFA 611 925 R3004	10	0,005
PG 13,5	MA5-3008	1SFA 611 925 R3008	10	0,001
PG 16	MA5-3009	1SFA 611 925 R3009	10	0,001
Zemnicí svorka				
pro plastovou skříňku	MA5-3005	1SFA 611 925 R3005	10	0,005
Těsnící kroužek				
pro plastovou skříňku	MA1-8150	1SFA 611 620 H8150	100	0,001
Distanční podložky				
Tloušťka 1 mm. Nutno použít v případě, kdy u plastové skříňky není použit popisný štítek.				
distanční podložka	-	SK 615 516-1	10	0,002
distanční podložka pro modulární bezpečnostní stop tlačítko	KA1-8045	1SFA 616 920 R 8045	10	0,004
Zaslepovací zátky				
Šedá	MA1-8129	1SFA 611 920 R8129	10	0,005
Černá	MA1-8130	1SFA 611 920 R8130	10	0,005
Světle šedá	MA1-8136	1SFA 611 920 R8136	10	0,005
Adaptér				
PG 16/M20	MA5-3010	1SFA 611 925 R3010	10	0,010

Kovové skříňky a příslušenství

Stupeň krytí IP 66, IP 67 a IP 69K



Neosazené kovové skříňky



Průchodka



Šestihránná matice



Těsnící kroužek



Příruba



Zaslepovací zátky

Popis	Typ	Objednací kód	Balení ks	Hmotnost kg
Neosazené kovové skříňky pro čelní montáž ovládacích prvků				
1 osaz. místo <input type="checkbox"/> Šedá	KEM1-0	SK 616 701-AA	1	0,40
2 osaz. místa <input type="checkbox"/> Šedá	KEM2-0	SK 616 702-AA	1	0,70
3 osaz. místa <input type="checkbox"/> Šedá	KEM3-0	SK 616 703-AA	1	0,80
4 osaz. místa <input type="checkbox"/> Šedá	KEM4-0	SK 616 704-AA	1	1,20
6 osaz. míst <input type="checkbox"/> Šedá	KEM6-0	SK 616 706-AA	1	1,40

Pozn.: Záslepky nejsou součástí dodávky.

Příslušenství pro kovové skříňky

Průchodka, kovová, vnější objímka se závitem

Pr	Pg	Průměr těsnění, mm		Objednací kód	Balení ks	Hmotnost kg
22,5	16	8,5 - 11,5	-	SK 170 7685	1	0,040
22,5	16	10,5 - 13,5	-	SK 170 7686	1	0,045
22,5	16	12,5 - 15,0	-	SK 170 7687	1	0,050

Šestihránná matice

kovová, Pr 22,5 (Pg 16)	-	SK 175 0152	1	0,010
-------------------------	---	-------------	---	-------

Těsnící kroužek

pryžový, Pr 22,5 (Pg 16)	-	SK 170 0182	1	0,010
--------------------------	---	-------------	---	-------

Příruby bez otvorů, kovové, černé, pro skříňky se 4 a 6-ti osazovacími místy. Pozn.: Těsnění není součástí dodávky.

Pro otvor příruby	Vhodné těsnící příruby	Objednací kód		Objednací kód	Balení ks	Hmotnost kg
FL 13	SK 170 4536	-	SK 172 105-AA	1	0,010	

Příruby s otvory, kovové, černé, pro skříňky se 4 a 6-ti osazovacími místy. Pozn.: Těsnění není součástí dodávky.

Pro otvor příruby	Vhodné těsnící příruby	Objednací kód		Objednací kód	Balení ks	Hmotnost kg
dva otvory vzdálenost středů otvorů 50 mm FL 13	Pr 22,5 (Pg 16), SK 170 4536	-	SK 172 105-AD	1	0,110	
tři otvory vzdálenost středů otvorů 38 mm FL 13	Pr 22,5 (Pg 16), SK 170 4536	-	SK 172 105-AE	1	0,110	
čtyři otvory vzdálenost středů otvorů 30 mm FL 13	Pr 22,5 (Pg 16), SK 170 4536	-	SK 172 105-AF	1	0,110	

Těsnění příruby

FL 13	-	SK 170 4536	1	0,005
-------	---	-------------	---	-------

Zaslepovací zátky. Určeno pro zaslepení otvoru 22 mm skříňky. Pozn.: Těsnění a šrouby jsou součástí dodávky.

šedá	MA1-8129	1SFA 611 920 R8129	10	0,005
černá	MA1-8130	1SFA 611 920 R8130	10	0,005
světle šedá	MA1-8136	1SFA 611 920 R8136	10	0,005

Těsnící zátka- černá, plastová

Pr 22,5 Pg 16	-	SK 175 919-3	10	0,010
---------------	---	--------------	----	-------

Osazené skříňky



Skříňka s osazeným bezpečnostním stop tlačítkem



Skříňka s osazeným bezpečnostním stop tlačítkem a krytem



Osazená skříňka START/STOP

Popis	Typ	Objednací kód	Balení ks	Hmotnost kg	
Plastové skříňky s bezpečnostním stop tlačítkem					
Bezpečnostní stop tlačítko, 40 mm, uvolnění pootočením, bez popisného štítku. Horní strana žlutá/spodní strana světle šedá.					
● červené 2 NC	MEPY1-1005	1SFA 611 821 R1005	1	0,234	
● červené 1 NO + 2 NC	MEPY1-1024	1SFA 611 821 R1024	1	0,250	
Plastová skříňka s bezpečnostním stop tlačítkem a popisem „Emergency Stop“					
Bezpečnostní stop tlačítko, 40 mm, uvolnění otočením, s popisným štítkem „Emergency Stop“. Horní strana žlutá/spodní strana světle šedá.					
● červené 2 NC	MEPY1-1026	1SFA 611 821 R1026	1	-	
Plastové skříňky s bezpečnostním stop tlačítkem					
<input type="checkbox"/> horní strana žlutá/spodní strana světle šedá uvolnění pootočením, červené tlačítko, 2 NC	CEPY1-1001	1SFA 619 821 R1001	1	0,108	
<input type="checkbox"/> horní strana žlutá/spodní strana světle šedá uvolnění tahem, červené tlačítko, 2 NC	CEPY1-1002	1SFA 619 821 R1002	1	0,108	
<input type="checkbox"/> horní strana žlutá/spodní strana světle šedá uvolnění klíčkem, červené tlačítko, 2 NC	CEPY1-1006	1SFA 619 821 R1006	1	0,105	
Plastové skříňky s bezpečnostním stop tlačítkem a krytem					
<input type="checkbox"/> horní strana žlutá/spodní strana světle šedá uvolnění pootočením, červené tlačítko, 2 NC	CEPY1-2001	1SFA 619 821 R2001	1	0,124	
<input type="checkbox"/> horní strana žlutá/spodní strana světle šedá uvolnění tahem, červené tlačítko, 2 NC	CEPY1-2002	1SFA 619 821 R2002	1	0,124	
Plastové skříňky s černým hřibovým stop tlačítkem					
<input type="checkbox"/> horní strana tmavě šedá/spodní strana světle šedá uvolnění pootočením, černé tlačítko, 1 NO + 1 NC	CEP1-1001	1SFA 619 811 R1001	1	0,108	
<input type="checkbox"/> horní strana tmavě šedá/spodní strana světle šedá uvolnění tahem, černé tlačítko, 1 NO + 1 NC	CEP1-1002	1SFA 619 811 R1002	1	0,108	
Plastové skříňky s černým hřibovým stop tlačítkem a krytem					
<input type="checkbox"/> horní strana tmavě šedá/spodní strana světle šedá uvolnění pootočením, černé tlačítko, 1 NO + 1 NC	CEP1-2001	1SFA 619 811 R2001	1	0,124	
<input type="checkbox"/> horní strana tmavě šedá/spodní strana světle šedá uvolnění tahem, černé tlačítko, 1 NO + 1 NC	CEP1-2002	1SFA 619 811 R2002	1	0,124	
Plastová skříňka se 2 tlačítky se zapuštěnou hlavicí START/STOP					
Horní strana tmavě šedá/spodní strana světle šedá. 2 tlačítka se zapuštěnou hlavicí, bez aretace.					
● červené 1 NC	● zelené 1 NO	MEPY2-1001	1SFA 611 812 R1001	1	0,220
O	I				

Popisné štítky



Společnost ABB nabízí širokou škálu možností popisu svých produktů. Je také možné alternativně volit zákaznický popis L-Mark vhodný pro sériovou výrobu.

Výrobky:

- Popisné štítky pro bezpečnostní stop tlačítka
- Popisné štítky s textem a držáky popisných štítků
- Předepsané popisné štítky
- Víčka s textem
- Popisné štítky pro skříňky

Držáky popisných štítků

Popisné štítky



Držáky popisných štítků
Popisné štítky

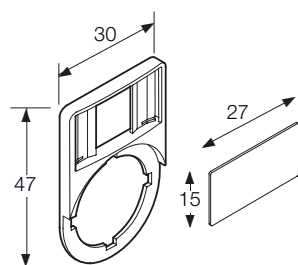

Popisný štítek

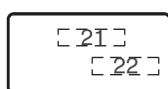
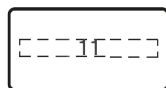

Popisný štítek pro
dvoupólový přepínač

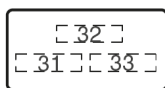

Popisný štítek pro
třípólový přepínač

Popis	Typ	Objednací kód	Balení Ks	Hmotnost kg
Držáky popisných štítků				
- držák popisného štítku (černý, plastový)				
- popisný štítek (zdrsněný hliník na černém plastu)				
Držák popisného štítku				
černá	KA1-8120	1SFA 616 920 R8120	10	0,002
Popisný štítek				
Popisný štítek bez textu či symbolu	KA1-8121	1SFA 616 920 R8121	10	0,001
Popisné štítky s textem/symbolem				
O	MA6-1032	1SFA 611 930 R1032	10	0,001
I	MA6-1033	1SFA 611 930 R1033	10	0,001
→	MA6-1034	1SFA 611 930 R1034	10	0,001
→→	MA6-1035	1SFA 611 930 R1035	10	0,001
Close	MA6-1036	1SFA 611 930 R1036	10	0,001
Open	MA6-1037	1SFA 611 930 R1037	10	0,001
On	MA6-1038	1SFA 611 930 R1038	10	0,001
Off	MA6-1039	1SFA 611 930 R1039	10	0,001
Fast	MA6-1040	1SFA 611 930 R1040	10	0,001
Slow	MA6-1041	1SFA 611 930 R1041	10	0,001
Down	MA6-1042	1SFA 611 930 R1042	10	0,001
Up	MA6-1043	1SFA 611 930 R1043	10	0,001
Start	MA6-1044	1SFA 611 930 R1044	10	0,001
Stop	MA6-1045	1SFA 611 930 R1045	10	0,001

Popisné štítky pro dvoupólové přepínače

S textem nebo symbolem
poz. 21 poz. 22

O	I	MA6-1070	1SFA 611 930 R1070	10	0,001
I	II	MA6-1071	1SFA 611 930 R1071	10	0,001
→	→→	MA6-1072	1SFA 611 930 R1072	10	0,001
Off	On	MA6-1073	1SFA 611 930 R1073	10	0,001
Stop	Start	MA6-1074	1SFA 611 930 R1074	10	0,001
Low	High	MA6-1075	1SFA 611 930 R1075	10	0,001
Slow	Fast	MA6-1076	1SFA 611 930 R1076	10	0,001
Close	Open	MA6-1077	1SFA 611 930 R1077	10	0,001
Jog	Run	MA6-1078	1SFA 611 930 R1078	10	0,001
Hand	Auto	MA6-1079	1SFA 611 930 R1079	10	0,001

Popisné štítky pro třípólové přepínače

S textem nebo symbolem
poz. 31 poz. 32 poz. 33

←	O	→	MA6-1080	1SFA 611 930 R1080	10	0,001
→	O	→→	MA6-1081	1SFA 611 930 R1081	10	0,001
I	O	II	MA6-1082	1SFA 611 930 R1082	10	0,001
Hand	O	Auto	MA6-1083	1SFA 611 930 R1083	10	0,001
Slow	Off	Fast	MA6-1084	1SFA 611 930 R1084	10	0,001



Držáky popisných štítků

Popisné štítky pro plastové skříňky

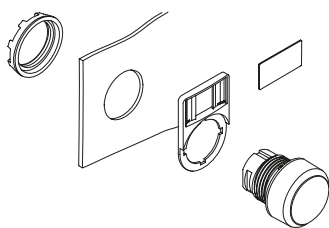

Držáky popisných štítků
Popisné štítky

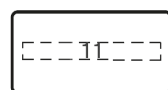
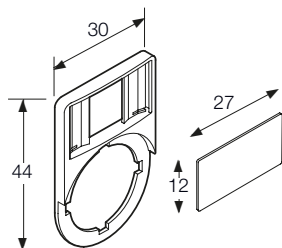

Popisný štítek

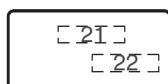

Popisný štítek pro
dvoupólový přepínač

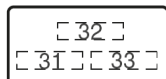

Popisný štítek pro
třípólový přepínač

Popis	Typ	Objednací kód	Balení Ks	Hmotnost kg
Držák popisného štítku pro plastové skříňky				
šedý	MA6-1060	1SFA 611 930 R1060	10	0,002
Popisný štítek				
bez textu či symbolu	MA6-1061	1SFA 611 930 R1061	10	0,001
Popisné štítky s textem/symbolem				
O	MA6-1062	1SFA 611 930 R1062	10	0,001
I	MA6-1063	1SFA 611 930 R1063	10	0,001
II	MA6-1064	1SFA 611 930 R1064	10	0,001
→	MA6-1130	1SFA 611 930 R1130	10	0,001
→→	MA6-1131	1SFA 611 930 R1131	10	0,001
Close	MA6-1132	1SFA 611 930 R1132	10	0,001
Open	MA6-1133	1SFA 611 930 R1133	10	0,001
On	MA6-1134	1SFA 611 930 R1134	10	0,001
Off	MA6-1135	1SFA 611 930 R1135	10	0,001
Fast	MA6-1136	1SFA 611 930 R1136	10	0,001
Slow	MA6-1137	1SFA 611 930 R1137	10	0,001
Down	MA6-1138	1SFA 611 930 R1138	10	0,001
Up	MA6-1139	1SFA 611 930 R1139	10	0,001
Start	MA6-1140	1SFA 611 930 R1140	10	0,001
Stop	MA6-1141	1SFA 611 930 R1141	10	0,001

Popisné štítky pro dvoupólové přepínače ve skřínce

S textem nebo symbolem
poz. 21 poz. 22

O	I	MA6-1170	1SFA 611 930 R1170	10	0,001
I	II	MA6-1171	1SFA 611 930 R1171	10	0,001
→	→→	MA6-1172	1SFA 611 930 R1172	10	0,001
Off	On	MA6-1173	1SFA 611 930 R1173	10	0,001
Stop	Start	MA6-1174	1SFA 611 930 R1174	10	0,001
Low	High	MA6-1175	1SFA 611 930 R1175	10	0,001
Slow	Fast	MA6-1176	1SFA 611 930 R1176	10	0,001
Close	Open	MA6-1177	1SFA 611 930 R1177	10	0,001
Jog	Run	MA6-1178	1SFA 611 930 R1178	10	0,001
Hand	Auto	MA6-1179	1SFA 611 930 R1179	10	0,001

Popisné štítky pro třípólové přepínače ve skřínce

S textem nebo symbolem
poz. 31 poz. 32 poz. 33

←	O	→	MA6-1190	1SFA 611 930 R 1190	10	0,001
→	O	→→	MA6-1191	1SFA 611 930 R 1191	10	0,001
I	O	II	MA6-1192	1SFA 611 930 R 1192	10	0,001
Hand	O	Auto	MA6-1193	1SFA 611 930 R 1193	10	0,001
Slow	Off	Fast	MA6-1194	1SFA 611 930 R 1194	10	0,001



Zákaznický popis je
možno zadávat on-line.
Pro více informací viz
str. 4 nebo navštivte:

<http://bolservices.it.abb.com/pilot-devices>

Popisné štítky

Určeno pro bezpečnostní stop tlačítka



Popisný štítek bezpečnostního stop tlačítka

Popis	Typ	Objednací kód	Balení Ks	Hmotnost kg
Popisné štítky pro bezpečnostní stop tlačítka				
Černý text na žlutém plastovém štítku. Možnost použití jako žluté pozadí.				
Emergency Stop	-	1SFA 616 915 R1005	10	0,003
Not Aus	-	1SFA 616 915 R6005	10	0,003
bez textu	-	1SFA 616 915 R1038	10	0,003
se zákaznickým popisem	-	1SFA 616 915 L1038	10	0,003
Černý text na žlutém hliníkovém štítku.				
Nöd Stopp	-	SK 615 546-1	10	0,010
Emergency Stop	-	SK 615 546-2	10	0,010
Not Aus	-	SK 615 546-3	10	0,010
ARRET D'URGENCE	-	SK 615 546-4	10	0,010
HÄTÄSEIS	-	SK 615 546-5	10	0,010
PARADA DE EMERGENCIA	-	SK 615 546-6	10	0,010
Emergency Stop NOT AUS ARRET D'URGENCE	-	SK 615 546-13	10	0,010
bez textu	-	SK 615 546-8	10	0,010

Popisné štítky

Určeno pro tlačítka a přepínače

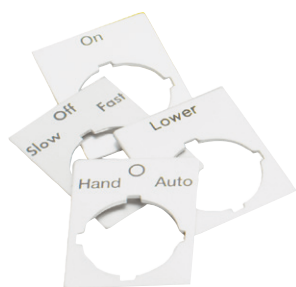

Popisné štítky

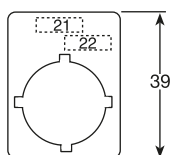
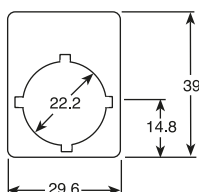

Popisný štítek pro dvupolohový přepínač

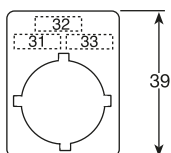

Popisný štítek pro třípolohový přepínač

Text/symbol	Typ	Objednací kód	Balení Ks	Hmotnost kg
Pevně umístěné popisné štítky bez textu				
Určeno pro tlačítka, přepínače, hříbové tlačítka a signálky. Materiál stříbrošedý hliník.				
H = 39 mm	MA16-1000	1SFA 611 940 R1000	10	0,002
H = 44 mm	MA16-1001	1SFA 611 940 R1001	10	0,002

Předepsané popisné štítky (výška textu 3 mm)

Určeno pro tlačítka

O	-	SK 615 550-61	10	0,002
I	-	SK 615 550-62	10	0,002
II	-	SK 615 550-63	10	0,002
←	-	SK 615 562-12	10	0,002
→	-	SK 615 562-18	10	0,002
→→	-	SK 615 562-27	10	0,002

Určeno pro tlačítka- anglický popis

Close	-	SK 615 552-13	10	0,002
Down	-	SK 615 552-14	10	0,002
Emergency Stop	-	SK 615 552-15	10	0,002
Fast	-	SK 615 552-16	10	0,002
Forward	-	SK 615 552-17	10	0,002
In	-	SK 615 550-29	10	0,002
Inching	-	SK 615 552-18	10	0,002
Left	-	SK 615 552-39	10	0,002
Lower	-	SK 615 552-20	10	0,002
Off	-	SK 615 552-21	10	0,002
On	-	SK 615 552-22	10	0,002
Open	-	SK 615 552-23	10	0,002
Out	-	SK 615 552-24	10	0,002
Raise	-	SK 615 552-25	10	0,002
Reset	-	SK 615 552-27	10	0,002
Reverse	-	SK 615 552-28	10	0,002
Right	-	SK 615 552-40	10	0,002
Run	-	SK 615 552-29	10	0,002
Slow	-	SK 615 552-30	10	0,002
Start	-	SK 615 550-44	10	0,002
Stop	-	SK 615 552-31	10	0,002
Up	-	SK 615 552-32	10	0,002

Předepsaný popisný štítek pro třípolohový přepínač

I O II	-	SK 615 550-81	10	0,002
← O →	-	SK 615 562-82	10	0,002
→ O →→	-	SK 615 562-83	10	0,002

Předepsaný popisný štítek pro třípolohový přepínač- anglický text

Hand O Auto	-	SK 615 550-80	10	0,002
Slow Off Fast	-	SK 615 552-60	10	0,002

Popisný štítek - zákaznický popis

H = 39 mm	MA16-1000-L	1SFA 611 940 L1000	10	0,002
H = 44 mm	MA16-1001-L	1SFA 611 940 L1001	10	0,002



Textová víčka

Určeno pro prosvětlené tlačítka a signálky

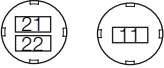
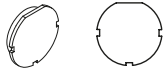

Textová víčka tlačítek se zapuštěnou hlavicí (možno pootočit o 90 nebo 180°)

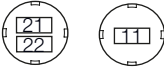

Textová víčka tlačítek s prodlouženou hlavicí (možno pootočit o 90 nebo 180°)

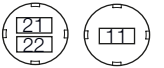

Víčka signálék

Text/symbol	Barva víčka ¹⁾	Typ	Objednací kód	Balení ks	Hmotnost kg
Textová víčka pro tlačítka a signálky					
Tlačítka se zapuštěnou hlavicí					
START	bílá	KTC6-1042	1SFA 616 906 R1042	10	0,001
R	bílá	KTC1-9009	1SFA 616 901 R9009	10	0,001
	černá	KTC8-9009	1SFA 616 908 R9009	10	0,001
On	bílá	KTC1-1020	1SFA 616 901 R1020	10	0,001
ON	bílá	KTC1-1039	1SFA 616 901 R1039	10	0,001
	zelená	KTC6-1039	1SFA 616 906 R1039	10	0,001
	černá	KTC8-1039	1SFA 616 908 R1039	10	0,001
Off	bílá	KTC1-1019	1SFA 616 901 R1019	10	0,001
Stop	bílá	KTC1-1031	1SFA 616 901 R1031	10	0,001
STOP	červená	KTC4-1047	1SFA 616 904 R1047	10	0,001
Reset	bílá	KTC1-1025	1SFA 616 901 R1025	10	0,001
bez textu	bílá	KTC1-9000	1SFA 616 901 R9000	10	0,001
se zákaznickým popisem	bílá	KTC1-9000-L	1SFA 616 901 L9000	10	0,001
Tlačítka s prodlouženou hlavicí					
R	bílá	KTC2-9009	1SFA 616 902 R9009	10	0,001
	černá	KTC9-9009	1SFA 616 909 R9009	10	0,001
On	bílá	KTC2-1020	1SFA 616 902 R1020	10	0,001
Off	bílá	KTC2-1019	1SFA 616 902 R1019	10	0,001
OFF	bílá	KTC2-1040	1SFA 616 902 R1040	10	0,001
	červená	KTC5-1040	1SFA 616 905 R1040	10	0,001
	černá	KTC9-1040	1SFA 616 909 R1040	10	0,001
Stop	bílá	KTC2-1031	1SFA 616 902 R1031	10	0,001
STOP	červená	KTC5-1047	1SFA 616 905 R1047	10	0,001
Reset	bílá	KTC2-1025	1SFA 616 902 R1025	10	0,001
bez textu	bílá	KTC2-9000	1SFA 616 902 R9000	10	0,001
se zákaznickým popisem	bílá	KTC2-9000-L	1SFA 616 902 L9000	10	0,001
Signálky					
R	bílá	KTC3-9009	1SFA 616 903 R9009	10	0,001
On	bílá	KTC3-1020	1SFA 616 903 R1020	10	0,001
ON	bílá	KTC3-1039	1SFA 616 903 R1039	10	0,001
Off	bílá	KTC3-1019	1SFA 616 903 R1019	10	0,001
Stop	bílá	KTC3-1031	1SFA 616 903 R1031	10	0,001
Reset	bílá	KTC3-1025	1SFA 616 903 R1025	10	0,001
bez textu	bílá	KTC3-9000	1SFA 616 903 R9000	10	0,001
se zákaznickým popisem	bílá	KTC3-9000-L	1SFA 616 903 L9000	10	0,001

¹⁾ Pro prosvětlená tlačítka a signálky použijte pouze bílá víčka.



Textová víčka

Určeno pro prosvětlené tlačítka a signálky

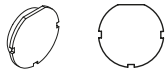

Textová víčka tlačítek se zapuštěnou hlavicí (možno pootočit o 90 nebo 180°)

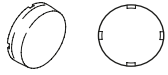

Textová víčka tlačítek s prodlouženou hlavicí (možno pootočit o 90 nebo 180°)

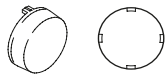

Textová víčka pro signálky

Text/symbol	Barva víčka ¹⁾	Typ	Objednací kód	Balení ks	Hmotnost kg
Textová víčka pro tlačítka s signálky					
Tlačítka se zapuštěnou hlavicí					
○	bílá	KTC1-9004	1SFA 616 901 R9004	10	0,001
	červená	KTC4-9004	1SFA 616 904 R9004	10	0,001
	černá	KTC8-9004	1SFA 616 908 R9004	10	0,001
	bílá	KTC1-9002	1SFA 616 901 R9002	10	0,001
	zelená	KTC6-9002	1SFA 616 906 R9002	10	0,001
	černá	KTC8-9002	1SFA 616 908 R9002	10	0,001
	bílá	KTC1-9003	1SFA 616 901 R9003	10	0,001
	zelená	KTC6-9003	1SFA 616 906 R9003	10	0,001
	černá	KTC8-9003	1SFA 616 908 R9003	10	0,001
	bílá	KTC1-9028	1SFA 616 901 R9028	10	0,001
	černá	KTC8-9028	1SFA 616 908 R9028	10	0,001
+	bílá	KTC1-9011	1SFA 616 901 R9011	10	0,001
	zelená	KTC6-9011	1SFA 616 906 R9011	10	0,001
	černá	KTC8-9011	1SFA 616 908 R9011	10	0,001
-	bílá	KTC1-9012	1SFA 616 901 R9012	10	0,001
	červená	KTC4-9012	1SFA 616 904 R9012	10	0,001
	černá	KTC8-9012	1SFA 616 908 R9012	10	0,001
↑	bílá	KTC1-9005	1SFA 616 901 R9005	10	0,001
	černá	KTC8-9005	1SFA 616 908 R9005	10	0,001
↗	bílá	KTC1-9014	1SFA 616 901 R9014	10	0,001
	černá	KTC8-9014	1SFA 616 908 R9014	10	0,001
↔	bílá	KTC1-9015	1SFA 616 901 R9015	10	0,001
	černá	KTC8-9015	1SFA 616 908 R9015	10	0,001
↔	bílá	KTC1-9016	1SFA 616 901 R9016	10	0,001
	černá	KTC8-9016	1SFA 616 908 R9016	10	0,001
→	bílá	KTC1-9017	1SFA 616 901 R9017	10	0,001
	černá	KTC8-9017	1SFA 616 908 R9017	10	0,001
Tlačítka s prodlouženou hlavicí					
○	bílá	KTC2-9004	1SFA 616 902 R9004	10	0,001
	červená	KTC5-9004	1SFA 616 905 R9004	10	0,001
	bílá	KTC2-9002	1SFA 616 902 R9002	10	0,001
	bílá	KTC2-9003	1SFA 616 902 R9003	10	0,001
	bílá	KTC2-9028	1SFA 616 902 R9011	10	0,001
+	bílá	KTC2-9011	1SFA 616 902 R9011	10	0,001
↑	bílá	KTC2-9005	1SFA 616 902 R9005	10	0,001
↗	bílá	KTC2-9014	1SFA 616 902 R9014	10	0,001
↔	bílá	KTC2-9015	1SFA 616 902 R9015	10	0,001
↔	bílá	KTC2-9016	1SFA 616 902 R9016	10	0,001
→	bílá	KTC2-9017	1SFA 616 902 R9017	10	0,001
Signálky					
○	bílá	KTC3-9004	1SFA 616 903 R9004	10	0,001
	bílá	KTC3-9002	1SFA 616 903 R9002	10	0,001
	bílá	KTC3-9003	1SFA 616 903 R9003	10	0,001
↑	bílá	KTC3-9005	1SFA 616 903 R9005	10	0,001

¹⁾ Pro prosvětlená tlačítka a signálky použijte pouze čirá víčka.



Textová víčka

Určeno pro prosvětlené tlačítka a signálky

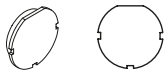

Textová víčka tlačítek se zapuštěnou hlavicí (možno pootočit o 90 nebo 180°)

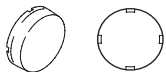

Textová víčka tlačítek s prodlouženou hlavicí (možno pootočit o 90 nebo 180°)

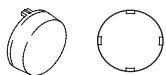

Textová víčka pro signálky

Text/symbol	Barva víčka ¹⁾	Typ	Objednací kód	Balení ks	Hmotnost kg
Textová víčka pro tlačítka s signálky					
Tlačítka se zapuštěnou hlavicí					
→→	bílá	KTC1-9006	1SFA 616 901 R9006	10	0,001
⊕	bílá	KTC1-9018	1SFA 616 901 R9018	10	0,001
	černá	KTC8-9018	1SFA 616 908 R9018	10	0,001
●	bílá	KTC1-9019	1SFA 616 901 R9019	10	0,001
	černá	KTC8-9019	1SFA 616 908 R9019	10	0,001
⊙	bílá	KTC1-9020	1SFA 616 901 R9020	10	0,001
	černá	KTC8-9020	1SFA 616 908 R9020	10	0,001
☞	bílá	KTC1-9021	1SFA 616 901 R9021	10	0,001
	černá	KTC8-9021	1SFA 616 908 R9021	10	0,001
~	bílá	KTC1-9022	1SFA 616 901 R9022	10	0,001
	černá	KTC8-9022	1SFA 616 908 R9022	10	0,001
∩	bílá	KTC1-9023	1SFA 616 901 R9023	10	0,001
	černá	KTC8-9023	1SFA 616 908 R9023	10	0,001
⌊	bílá	KTC1-9024	1SFA 616 901 R9024	10	0,001
	černá	KTC8-9024	1SFA 616 908 R9024	10	0,001
↑	bílá	KTC1-9025	1SFA 616 901 R9025	10	0,001
	černá	KTC8-9025	1SFA 616 908 R9025	10	0,001
↓	bílá	KTC1-9026	1SFA 616 901 R9026	10	0,001
	černá	KTC8-9026	1SFA 616 908 R9026	10	0,001
◀	bílá	KTC1-9027	1SFA 616 901 R9027	10	0,001
	černá	KTC8-9027	1SFA 616 908 R9027	10	0,001
Tlačítka s prodlouženou hlavicí					
→→	bílá	KTC2-9006	1SFA 616 902 R9006	10	0,001
⊕	bílá	KTC2-9018	1SFA 616 902 R9018	10	0,001
●	bílá	KTC2-9019	1SFA 616 902 R9019	10	0,001
⊙	bílá	KTC2-9020	1SFA 616 902 R9020	10	0,001
☞	bílá	KTC2-9021	1SFA 616 902 R9021	10	0,001
~	bílá	KTC2-9022	1SFA 616 902 R9022	10	0,001
∩	bílá	KTC2-9023	1SFA 616 902 R9023	10	0,001
⌊	bílá	KTC2-9024	1SFA 616 902 R9024	10	0,001
↑	bílá	KTC2-9025	1SFA 616 902 R9025	10	0,001
↓	bílá	KTC2-9026	1SFA 616 902 R9026	10	0,001
◀	bílá	KTC2-9027	1SFA 616 902 R9027	10	0,001
Signálky					
→→	bílá	KTC3-9006	1SFA 616 903 R9006	10	0,001

¹⁾ Pro prosvětlená tlačítka a signálky použijte pouze čirá víčka.



Popisné štítky bezpečnostních stop tlačítek

Určeno pro plastové skříňky

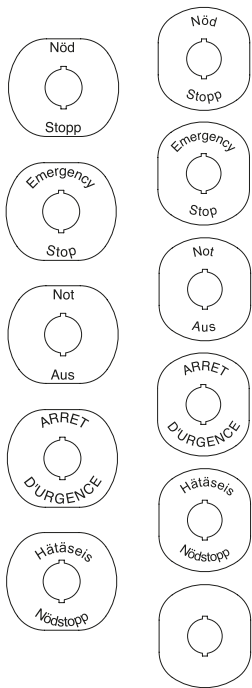

Popis	Typ	Objednací kód	Balení Ks	Hmotnost kg
Popisné štítky bezpečnostních stop tlačítek pro plastové skříňky				
Pro horizontální montáž skříněk. Černý text na žlutém plastovém štítku:				
Nöd Stopp	MA6-1025	1SFA 611 930 R1025	1	0,004
Emergency Stop	MA6-1026	1SFA 611 930 R1026	1	0,004
Not Aus	MA6-1027	1SFA 611 930 R1027	1	0,004
ARRET DURGENGE	MA6-1028	1SFA 611 930 R1028	1	0,004
Hätäseis	MA6-1029	1SFA 611 930 R1029	1	0,004
Pro vertikální montáž skříněk. Černý text na žlutém plastovém štítku:				
Nöd Stopp	MA6-1100	1SFA 611 930 R1100	1	0,004
Emergency Stop	MA6-1101	1SFA 611 930 R1101	1	0,004
Not Aus	MA6-1102	1SFA 611 930 R1102	1	0,004
ARRET DURGENGE	MA6-1103	1SFA 611 930 R1103	1	0,004
Hätäseis	MA6-1104	1SFA 611 930 R1104	1	0,004
Žlutý plast				
bez textu	MA6-1024	1SFA 611 930 R1024	1	0,004
se zákaznickým popisem	MA6-1024-L	1SFA 611 930 L1024	10	0,004
Popisné štítky kompaktních bezpečnostních stop tlačítek				
Černý text na žlutém hliníkovém štítku:				
Emergency Stop	CA6-1026	1SFA 619 930 R1026	10	0,004
Not Aus	CA6-1027	1SFA 619 930 R1027	10	0,004



Popisný štítek bezpečnostního stop tlačítka pro plastové skříňky

Popisné štítky bezpečnostních stop tlačítek

Určeno pro plastové skříňky

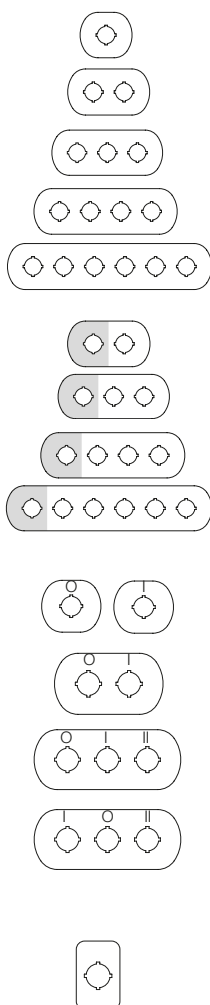

Popis	Typ	Objednací kód	Balení Ks	Hmotnost kg
Popisné štítky pro plastové skříňky				
Stříbrošedý hliník				
1 osazené místo bez textu	MA6-1000	1SFA 611 930 R1000	1	0,004
2 osazená místa bez textu	MA6-1002	1SFA 611 930 R1002	1	0,006
3 osazená místa bez textu	MA6-1003	1SFA 611 930 R1003	1	0,008
4 osazená místa bez textu	MA6-1004	1SFA 611 930 R1004	1	0,010
6 osazených míst bez textu	MA6-1005	1SFA 611 930 R1005	1	0,012
Stříbrošedý hliník (pozice 1, žlutá)				
2 osazená místa bez textu	MA6-1006	1SFA 611 930 R1006	1	0,006
3 osazená místa bez textu	MA6-1007	1SFA 611 930 R1007	1	0,008
4 osazená místa bez textu	MA6-1008	1SFA 611 930 R1008	1	0,010
6 osazených míst bez textu	MA6-1009	1SFA 611 930 R1009	1	0,012
Stříbrošedý hliník				
Symbol/text				
1 osazené místo O	MA6-1012	1SFA 611 930 R1012	1	0,004
1 osazené místo I	MA6-1013	1SFA 611 930 R1013	1	0,004
2 osazená místa O I	MA6-1014	1SFA 611 930 R1014	1	0,006
3 osazená místa O I I	MA6-1015	1SFA 611 930 R1015	1	0,008
3 osazená místa I O II	MA6-1016	1SFA 611 930 R1016	1	0,008
Popisné štítky pro bezpečnostní stop tlačítka				
Černý text na žlutém hliníkovém štítku:				
bez textu	MA6-1010	1SFA 611 930 R1010	1	0,005
Nöd stopp	MA6-1017	1SFA 611 930 R1017	1	0,005
Not Aus	MA6-1018	1SFA 611 930 R1018	1	0,005
Emergency Stop	MA6-1019	1SFA 611 930 R1019	1	0,005
ARRET D'URGENCE	MA6-1020	1SFA 611 930 R1020	1	0,005
Hätäseis	MA6-1021	1SFA 611 930 R1021	1	0,005
PARADA DE EMERGENCIA	MA6-1022	1SFA 611 930 R1022	1	0,005
Černý text na žlutém plastovém štítku:				
bez textu	MA6-1011	1SFA 611 930 R1011	1	0,002
Emergency Stop	MA6-1023	1SFA 611 930 R1023	1	0,002

Signální věže K70 a signální majáky KSB



Signální věže K70 a signální majáky KSB nabízejí širokou možnost uplatnění v průmyslových aplikacích. Výrobky slouží k optické a akustické signalizaci stavu.

Signální věže K70

- Rychlé uchycení signalizačních prvků pomocí bajonetového ukotvení.
- Snadná výměna žárovek u každého modulu, bez nutnosti použití nástroje.
- Kombinace signalizačních prvků.
- Možnost až 5 prvků/až 10 prvků s držákem pro oboustranné uchycení.
- Prvky se zábleskovým světlem je možno namontovat do každého modulu.
- Možnost instalace až pěti prvků se zábleskovým světlem.
- Vysoká úroveň ochrany optických a akustických signalizačních prvků; stupeň krytí IP 54.
- Prvky s LED diodami s dlouhou životností.

Signální majáky KSB

- Konstrukční provedení odolné vůči násilnému poškození a vnitřním/venkovním atmosférickým vlivům.
- Vysoká úroveň ochrany; stupeň krytí IP 65.
- Víčko vyrobené z polykarbonátu, odolného vůči silným nárazům (až do 20 J).
- Výměna žárovky z vnitřku ovládací skříňky.

Signální věže a majáky

- Trvalé světlo
- Blikající světlo
- Zábleskové světlo
- Akustická signalizace
- Trvalé světlo LED diod
- Blikající LED diody
- Rotující světlo z LED diod

Signalní věže K70 a signalní majáky KSB

Jednoduché sestavení systémem rychlého uchycení

Každý modul K70 je vybaven bajonetovým způsobem uchycení, se zabudovaným kontaktním systémem. Moduly se k sobě upevní vzájemným sestavením bílých značek a pak jemným otočením tak, že dojde ke vzájemnému zapadnutí obou částí (viz obr.).

Připojení

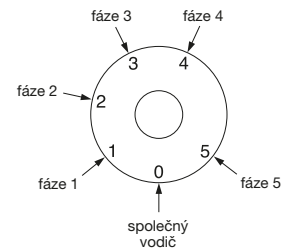

Možné kombinace

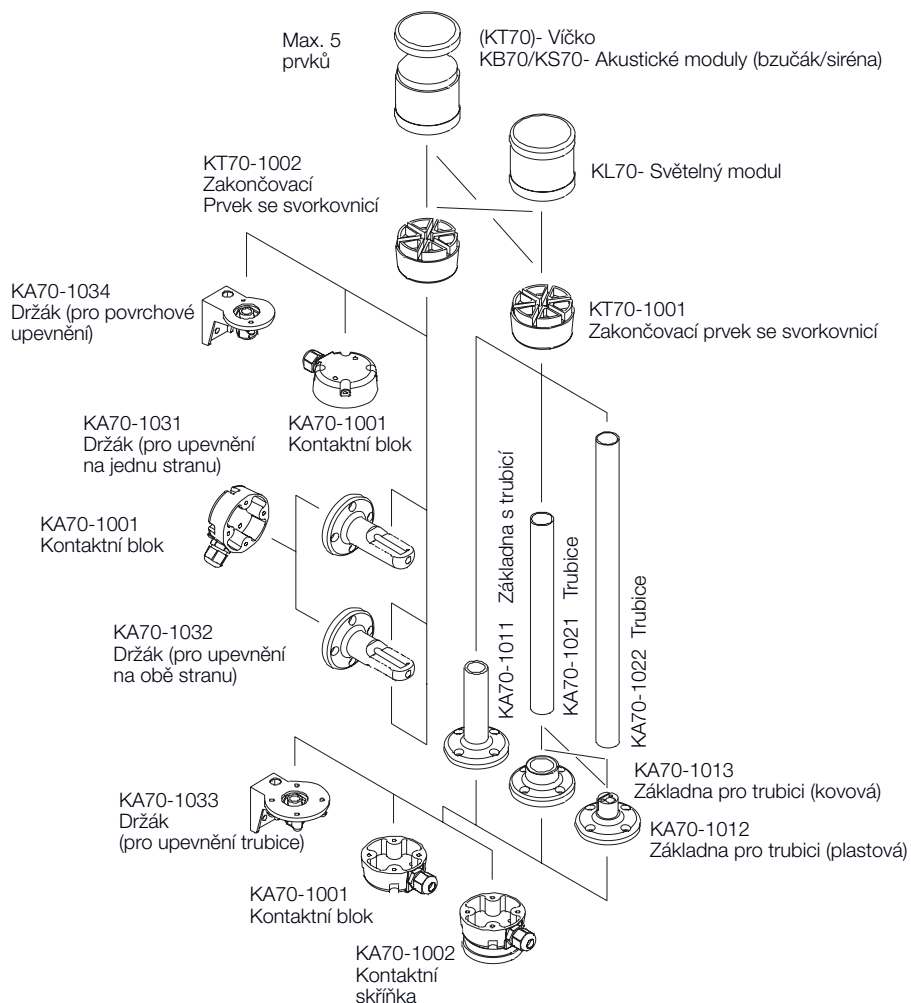

Signální věže K70

Světelné moduly



Light Elements



Popis	Typ	Objednací kód	Balení ks	Hmotnost kg
Světelné moduly				
Trvalé světlo, 12-240 V AC/DC. Pro žárovku BA 15d. Žárovka není součástí dodávky.				
● červený	KL70-401R	1SFA 616 070 R4011	1	0,09
● zelený	KL70-401G	1SFA 616 070 R4012	1	0,09
● žlutý	KL70-401Y	1SFA 616 070 R4013	1	0,09
● modrý	KL70-401L	1SFA 616 070 R4014	1	0,09
○ čirý	KL40-401C	1SFA 616 070 R4018	1	0,09
Blikající světlo, 24 V AC/DC, s integrovanou LED diodou. Dioda není zaměnitelná.				
● červený	KL70-306R	1SFA 616 070 R3061	1	0,10
● zelený	KL70-306G	1SFA 616 070 R3062	1	0,10
● žlutý	KL70-306Y	1SFA 616 070 R3063	1	0,10
● modrý	KL70-306L	1SFA 616 070 R3064	1	0,10
○ čirý	KL70-306C	1SFA 616 070 R3068	1	0,10
Zábleskové světlo, 24 V AC/DC, s integrovanou Xenonovou trubicí. Trubice není zaměnitelná.				
● červený	KL70-203R	1SFA 616 070 R2031	1	0,12
● zelený	KL70-203G	1SFA 616 070 R2032	1	0,12
● žlutý	KL70-203Y	1SFA 616 070 R2033	1	0,12
● modrý	KL70-203L	1SFA 616 070 R2034	1	0,12
○ čirý	KL70-203C	1SFA 616 070 R2038	1	0,12
Blikající světlo, 115 V AC, s integrovanou LED diodou. Dioda není zaměnitelná.				
● červený	KL70-342R	1SFA 616 070 R3421	1	0,10
● zelený	KL70-342G	1SFA 616 070 R3422	1	0,10
● žlutý	KL70-342Y	1SFA 616 070 R3423	1	0,10
● modrý	KL70-342L	1SFA 616 070 R3424	1	0,10
○ čirý	KL70-342C	1SFA 616 070 R3428	1	0,10
Zábleskové světlo, 115 V AC, s integrovanou Xenonovou trubicí. Trubice není zaměnitelná.				
● červený	KL70-113R	1SFA 616 070 R1131	1	0,11
● zelený	KL70-113G	1SFA 616 070 R1132	1	0,11
● žlutý	KL70-113Y	1SFA 616 070 R1133	1	0,11
● modrý	KL70-113L	1SFA 616 070 R1134	1	0,11
○ čirý	KL70-113C	1SFA 616 070 R1138	1	0,11
Blikající světlo, 230 V AC, s integrovanou LED diodou. Dioda není zaměnitelná.				
● červený	KL70-352R	1SFA 616 070 R3521	1	0,10
● zelený	KL70-352G	1SFA 616 070 R3522	1	0,10
● žlutý	KL70-352Y	1SFA 616 070 R3523	1	0,10
● modrý	KL70-352L	1SFA 616 070 R3524	1	0,10
○ čirý	KL70-352C	1SFA 616 070 R3528	1	0,10
Zábleskové světlo, 230 V AC, s integrovanou Xenonovou trubicí. Trubice není zaměnitelná.				
● červený	KL70-123R	1SFA 616 070 R1231	1	0,11
● zelený	KL70-123G	1SFA 616 070 R1232	1	0,11
● žlutý	KL70-123Y	1SFA 616 070 R1233	1	0,11
● modrý	KL70-123L	1SFA 616 070 R1234	1	0,11
○ čirý	KL70-123C	1SFA 616 070 R1238	1	0,11
Trvalé světlo, 24 V AC/DC, s integrovanou LED diodou. Dioda není zaměnitelná.				
● červený	KL70-305R	1SFA 616 070 R3051	1	0,10
● zelený	KL70-305G	1SFA 616 070 R3052	1	0,10
● žlutý	KL70-305Y	1SFA 616 070 R3053	1	0,10
● modrý	KL70-305L	1SFA 616 070 R3054	1	0,10
○ čirý	KL70-305C	1SFA 616 070 R3058	1	0,10
Rotací světlo, 24 V AC/DC, s integrovanou LED diodou. Dioda není zaměnitelná.				
● červený	KL70-307R	1SFA 616 070 R3071	1	0,10
● zelený	KL70-307G	1SFA 616 070 R3072	1	0,10
● žlutý	KL70-307Y	1SFA 616 070 R3073	1	0,10
● modrý	KL70-307L	1SFA 616 070 R3074	1	0,10
○ čirý	KL70-307C	1SFA 616 070 R3078	1	0,10

Signální věže K70

Příslušenství



LED diody

Popis	Typ	Objednací kód	Balení ks	Hmotnost kg
Žárovky pro signální věže K70, Žárovka BA 15d, 42 mm, max. 7 W. Pro trvalé nebo blikající světlo.				
24 V, 5 W, AC/DC	KA4-1021	1SFA 616 923 R1028	10	0,009
115 V, 5 W, AC/DC	KA4-1118	1SFA 616 923 R1118	10	0,009
230 V, 5 W, AC/DC	KA4-1148	1SFA 616 923 R1148	10	0,009

LED diody pro signální věže K70, Žárovka BA 15d, 24 V AC/DC, 40 mA.				
● červená	KA4-1021	1SFA 616 924 R1021	1	0,009
● zelená	KA4-1022	1SFA 616 924 R1022	1	0,009
● žlutá	KA4-1023	1SFA 616 924 R1023	1	0,009
● modrá	KA4-1024	1SFA 616 924 R1024	1	0,009
○ bílá	KA4-1025	1SFA 616 924 R1025	1	0,009



Zakončovací prvek se svorkovnicí

Akustické moduly, Bzučáky 85 dB, nastavitelný trvalý nebo pulzující tón.				
24 V AC/DC	KB70-3001	1SFA 616 071 R3001	1	0,11
115 V AC	KB70-3101	1SFA 616 071 R3101	1	0,11
230 V AC/DC	KB70-1201	1SFA 616 071 R1201	1	0,12

Sirény				
multifunkční, nastavitelných 8 různých tónů, nastavitelná hlasitost, 100 dB, 115 V AC	KS70-1104	1SFA 616 073 R1104	1	0,13
multifunkční, nastavitelných 8 různých tónů, nastavitelná hlasitost, 100 dB, 230 V AC	KS70-1204	1SFA 616 073 R1204	1	0,12
multifunkční, nastavitelných 8 různých tónů, nastavitelná hlasitost, 100 dB, 24 V DC	KS70-2004	1SFA 616 073 R2004	1	0,12
multifunkční, nastavitelných 8 různých tónů, nastavitelná hlasitost, 100 dB, 24 V AC/DC	KS70-3004	1SFA 616 073 R3004	1	0,12
trvalý střídavý tón 108 dB, 24 V DC	KS70-2002	1SFA 616 073 R2002	1	0,15



Kontaktní blok

Zakončovací prvky se svorkovnicí				
pro montáž na trubici, včetně víčka	KT70-1001	1SFA 616 075 R1001	1	0,15
pro držák na základnu, včetně víčka	KT70-1002	1SFA 616 075 R1002	1	0,15

Speciální díly				
Kontaktní blok				
výstup kabelu z boku	KA70-1001	1SFA 616 077 R1001	1	0,07
magnetická základna	KA70-1002	1SFA 616 077 R1002	1	0,07

Základna s trubicí				
D=25 mm L=110 mm	KA70-1011	1SFA 616 077 R1011	1	0,06

Základna pro trubici				
D=25 mm, plastová	KA70-1012	1SFA 616 077 R1012	1	0,03
D=25 mm, kovová	KA70-1013	1SFA 616 077 R1013	1	0,32

Trubice, anodizovaný hliník				
D=25 mm L=250 mm	KA70-1021	1SFA 616 077 R1021	1	0,08
D=25 mm L=400 mm	KA70-1022	1SFA 616 077 R1022	1	0,12
D=25 mm L=800 mm	KA70-1023	1SFA 616 077 R1023	1	0,24



Držák

Držáky				
pro montáž na 1 stranu	KA70-1031	1SFA 616 077 R1031	1	0,07
pro montáž na 2 strany	KA70-1032	1SFA 616 077 R1032	1	0,07
pro montáž na trubici	KA70-1033	1SFA 616 077 R1033	1	0,07
pro povrchovou montáž	KA70-1034	1SFA 616 077 R1034	1	0,07



Světelný modul



Popis	Typ	Objednací kód	Balení Ks	Hmotnost kg
Světelné moduly				
Trvalé světlo, 12-240 V AC/DC, Pro žárovku BA 15d. Žárovka není součástí dodávky.				
● červené	KSB-401R	1SFA 616 080 R4011	1	0,13
● zelené	KSB-401G	1SFA 616 080 R4012	1	0,13
● žluté	KSB-401Y	1SFA 616 080 R4013	1	0,13
● modré	KSB-401L	1SFA 616 080 R4014	1	0,13
○ čiré	KSB-401C	1SFA 616 080 R4018	1	0,13
Zábleskové světlo, 24 V DC, s integrovanou Xenonovou trubicí. Trubice není zaměnitelná.				
● červené	KSB-203R	1SFA 616 080 R2031	1	0,14
● zelené	KSB-203G	1SFA 616 080 R2032	1	0,14
● žluté	KSB-203Y	1SFA 616 080 R2033	1	0,14
● modré	KSB-203L	1SFA 616 080 R2034	1	0,14
○ čiré	KSB-203C	1SFA 616 080 R2038	1	0,14
Zábleskové světlo, 115 V AC, s integrovanou Xenonovou trubicí. Trubice není zaměnitelná.				
● červené	KSB-113R	1SFA 616 080 R1131	1	0,14
● zelené	KSB-113G	1SFA 616 080 R1132	1	0,14
● žluté	KSB-113Y	1SFA 616 080 R1133	1	0,14
● modré	KSB-113L	1SFA 616 080 R1134	1	0,14
○ čiré	KSB-113C	1SFA 616 080 R1138	1	0,14
Zábleskové světlo, 230 V AC, s integrovanou Xenonovou trubicí. Trubice není zaměnitelná.				
● červené	KSB-123R	1SFA 616 080 R1231	1	0,14
● zelené	KSB-123G	1SFA 616 080 R1232	1	0,14
● žluté	KSB-123Y	1SFA 616 080 R1233	1	0,14
● modré	KSB-123L	1SFA 616 080 R1234	1	0,14
○ čiré	KSB-123C	1SFA 616 080 R1238	1	0,14
Trvalé světlo, 24 V AC/DC, s integrovanou LED diodou. Dioda není zaměnitelná.				
● červené	KSB-305R	1SFA 616 080 R3051	1	0,14
● zelené	KSB-305G	1SFA 616 080 R3052	1	0,14
● žluté	KSB-305Y	1SFA 616 080 R3053	1	0,14
LED blikající světlo, 24 V AC/DC, s integrovanou LED diodou. Dioda není zaměnitelná.				
● červené	KSB-306R	1SFA 616 080 R3061	1	0,14
● zelené	KSB-306G	1SFA 616 080 R3062	1	0,14
● žluté	KSB-306Y	1SFA 616 080 R3063	1	0,14
Rotační světlo, 24 V AC/DC, s integrovanou LED diodou. Dioda není zaměnitelná.				
● červené	KSB-307R	1SFA 616 080 R3071	1	0,14
● zelené	KSB-307G	1SFA 616 080 R3072	1	0,14
● žluté	KSB-307Y	1SFA 616 080 R3073	1	0,14
Speciální díly				
Zařízení proti uvolnění otočením	KASB-100	1SFA 616 087 R1000	1	0,005
Žárovky pro signální majáky max. 10 W. Pro trvalé světlo, žárovka BA 15d, 52 mm				
12 V, 7 W, AC/DC	KA3-1018	1SFA 616 922 R1018	10	0,011
24 V, 7 W, AC/DC	KA3-1028	1SFA 616 922 R1028	10	0,011
115 V, 7 W, AC/DC	KA3-1118	1SFA 616 922 R1118	10	0,011
220-260 V, 7-10 W, AC/DC	KA3-1148	1SFA 616 922 R1148	10	0,011





Zařízení proti uvolnění otočením

Technické údaje

Signální věže K70 a signální majáky KSB

Signální věže K70			
Schválení			
		E 175 441	
			
Technické údaje			
Pouzdro a příslušenství	Polyamid, vysoce odolný vůči nárazům, černý		
Hlavice	Polykarbonát, průhledný		
Upevnění	Na základnu, na trubici Ø 25 mm a upevnění na držák		
Patice	BA 15d, pro žárovku max. 7 W		
Připojení vodičů	Šroubovými svorkami do průřezu 2,5 mm ²		
Počet modulů	max. 5 modulů		
Pro dvoustranný držák	max. 10 modulů		
Stupeň krytí			
Trvalé světlo	IP 54	UL Typ 5	
Akustický modul	IP 54	UL Typ 5	
Elektrické údaje			
Trvalé světlo	12-240 V AC/DC		
Patice žárovky Ba 15d, max. 7 W	Žárovka není součástí dodávky		
Zábleskové světlo			
	24 V DC	115 V AC	230 V AC
Frekvence záblesků	1 Hz	1 Hz	1 Hz
Energie záblesků	2 Ws	2 Ws	2 Ws
Životnost	4 x 10 ⁶ záblesků		
Proudová spotřeba, snížena pro rozhraní ASi	125 mA 80 mA	20 mA	35 mA
Počáteční proud	< 0,5 A při 24 V		
Trvalé světlo			
	24 V AC/DC	115 V AC	230 V AC
Životnost	100 000 hodin		
Proudová spotřeba	45 mA	25 mA	25 mA
Počáteční proud	< 0,5 A at 24 V		
Blikající světlo			
	24 V AC/DC	115 V AC	230 V AC
Životnost	100 000 hodin		
Proudová spotřeba	25 mA	25 mA	25 mA
Počáteční proud	< 0,5 A při 24 V		
Četnost blikání	c. 1 Hz	c. 1 Hz	c. 1 Hz
Rotační světlo			
	24 V, AC/DC		
Životnost	100 000 hodin		
Proudová spotřeba	70 mA		
Počáteční proud	< 0,5 A při 24 V		
Rychlost otáčení	c. 120 r.p.m.		
Teplota			
Teplota okolí za provozu	-20 až +50 °C		

Signální majáky KSB			
Schválení			
		E 175 441	
			
Technické údaje			
Pouzdro a příslušenství	Polyamid, vysoce odolný vůči nárazům, černý		
Hlavice	Polykarbonát, průhledný		
Upevnění	Instalační sestava pro Ø 37 mm (PG 29)		
Patice žárovky	BA 15d, pro žárovku max. 10 W		
Výměna žárovky	Zadní přístup s bajonetovým uchycením (žárovka není součástí dodávky)		
Připojení vodičů	Šroubovými svorkami do průřezu 2,5 mm ²		
Stupeň krytí	IP 65, UL typ 5		
Elektrické údaje			
Trvalé světlo	max. 250 V		
Provozní napětí			
Životnost	100 000 hodin		
Patice žárovky Ba 15d, max. 10 W	Žárovka není součástí dodávky		
Trvalé světlo			
	24 V, AC/DC		
Životnost	100 000 hodin		
Proudová spotřeba	45 mA		
Blikající světlo			
	24 V, AC/DC		
Životnost	100 000 hodin		
Proudová spotřeba	25 mA		
Rotační světlo			
	24 V, AC/DC		
Životnost	100 000 hodin		
Proudová spotřeba	70 mA		
Počáteční proud	< 0,5 A		
Zábleskové světlo			
Provozní napětí	24 V AC/DC	115 V AC	230 V AC
Frekvence záblesků	1 Hz	1 Hz	1 Hz
Energie záblesků	2 Ws	2 Ws	2 Ws
Životnost	4 x 10 ⁶ záblesků		
Proudová spotřeba	125 mA	20 mA	35 mA
Počáteční proud	< 0,5 A	< 0,5 A	< 0,5 A
Teplota			
Teplota okolí za provozu	-20 až +50 °C		

Rozměry Modulární řada

Výkresy 3D je možné stáhnout z knihovny ABB

Tlačítka

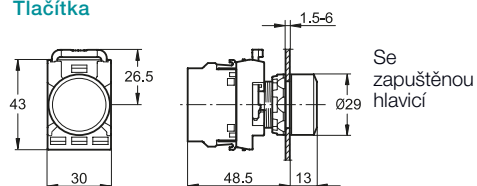

Dvojitá tlačítka

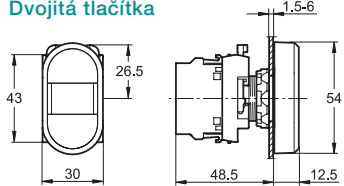

Hřibová tlačítka

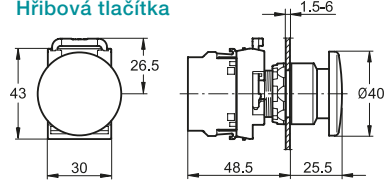

S prodlouženou hlavicí

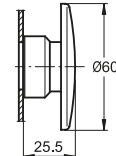
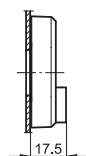

Bezpečnostní stop tlačítka, typ MPM

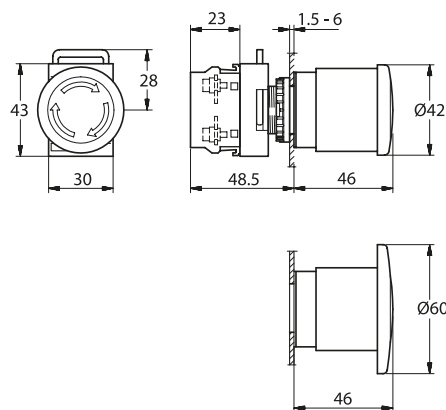

Bezpečnostní stop tlačítka, typ MPE

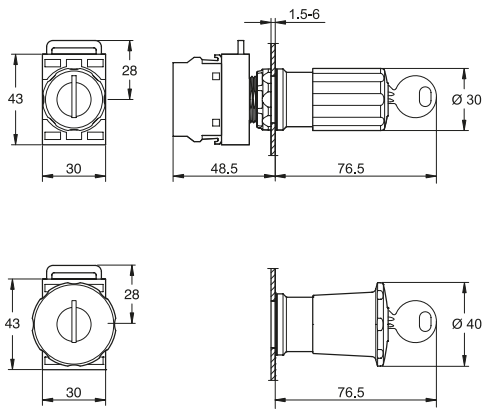
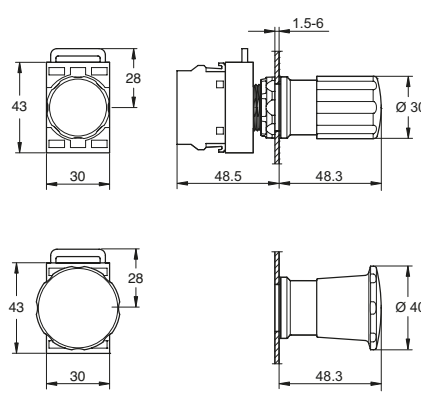

Přepínače

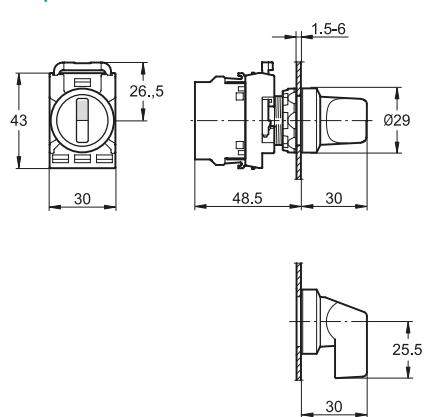

Joysticky

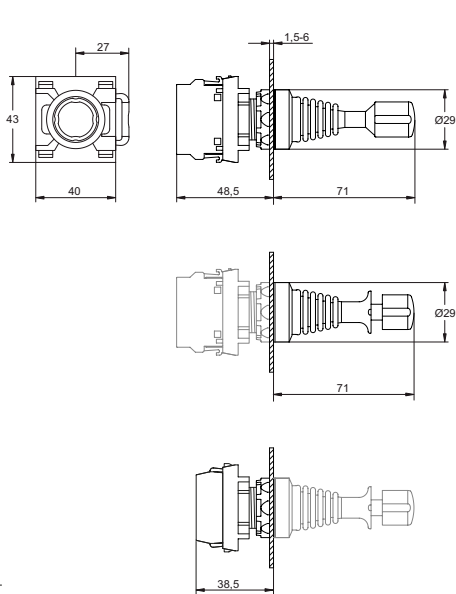

Páčkové přepínače

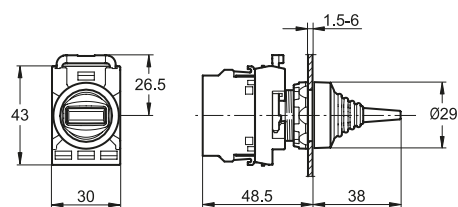

Přepínače s klíčkem

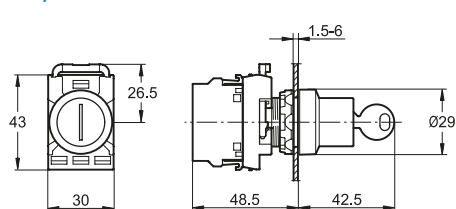

Signály

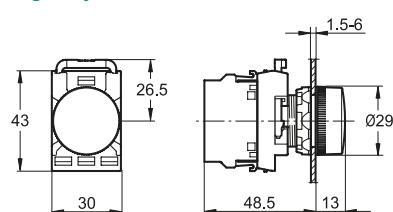

Signály s transformátorem

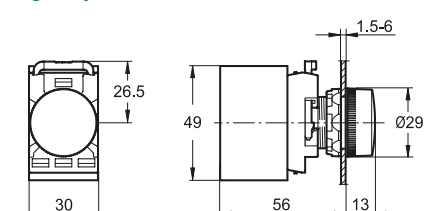

Rozměry a vrtací plány Různé

Tlačítka pro těžké provozy

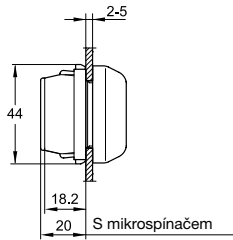
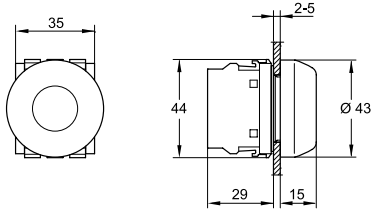

Resetovací tlačítka

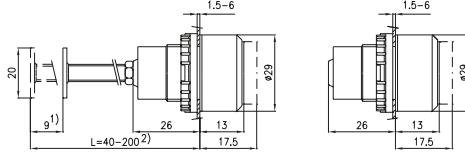

- 1) délka zdvihu
2) je možné zkrátit na požadovanou délku

Potenciometry

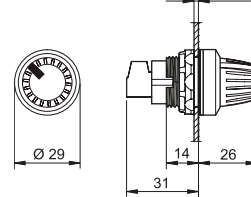

Bzučáky

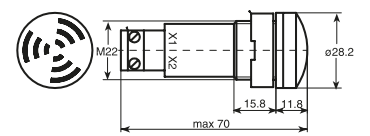

Vrtací plán pro tlačítka, přepínače a signálky

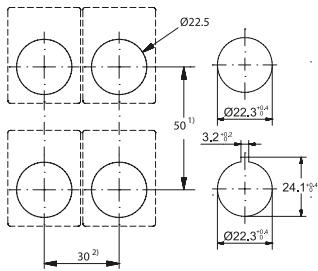

- 1) 55 mm při použití popisného štítku H = 44,5 mm, 61 mm pro hřbové tlačítko s D = 60 mm

- 2) 37 mm je-li použit popisný štítek s vložkou.

Vrtací plán pro dvojité tlačítka

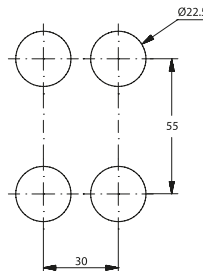

Vrtací plán pro adaptér 30 mm a jednoúčelová tlačítka

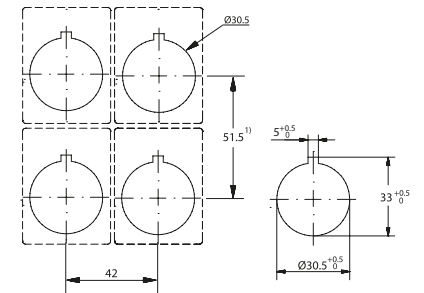

Kontaktní blok

Pro čelní montáž

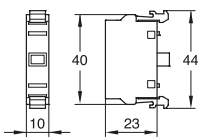

Kontaktní blok s mikrosypínačem

Pro čelní montáž

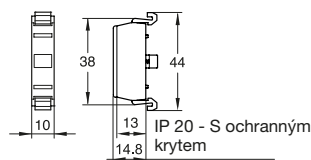

Blok žárovky

Pro čelní montáž

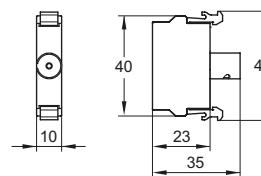

Transformátorový blok

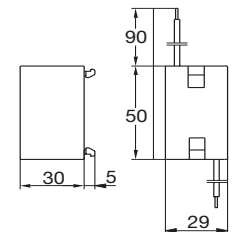

Kryt bezpečnostního stop tlačítka

Modulární řada

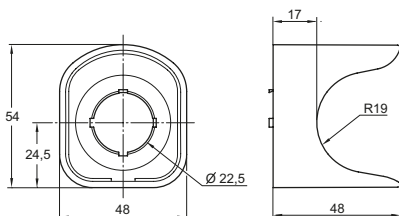

Kryt bezpečnostního stop tlačítka

Kompaktní řada

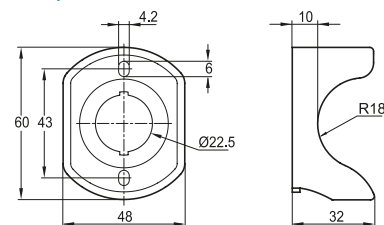

Rozměry Kompaktní řada

Tlačítka

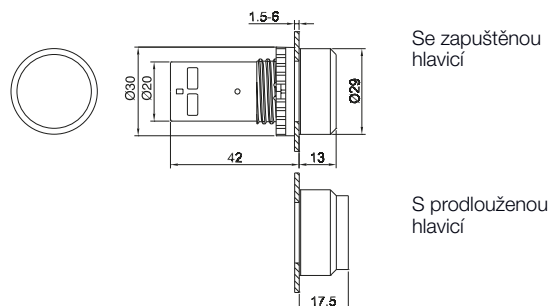

Přepínače

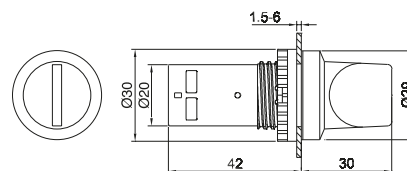

Signálky

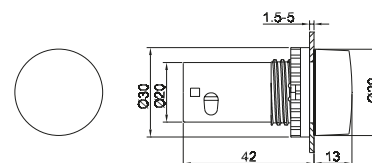

Bezpečnostní stop tlačítka

CE3P/CE4P (uvolnění tahem)

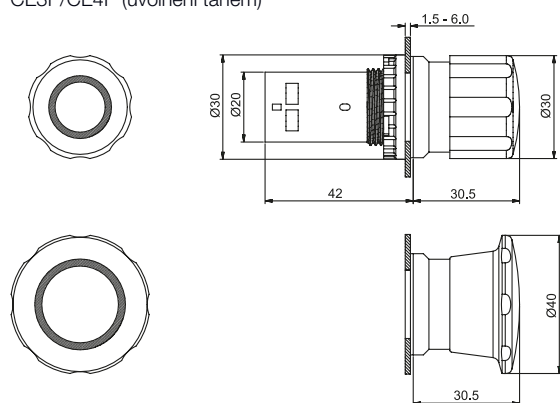

CE3T/CE4T (uvolnění pootočením)

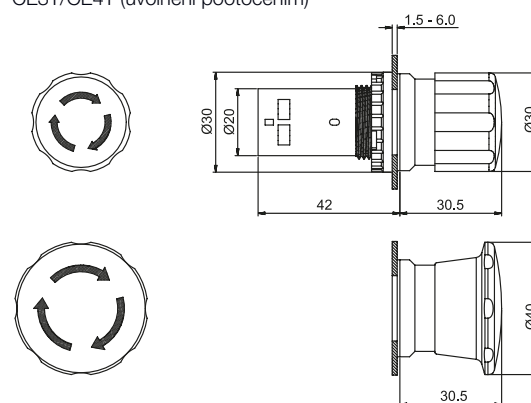

CE3K1/CE4K1

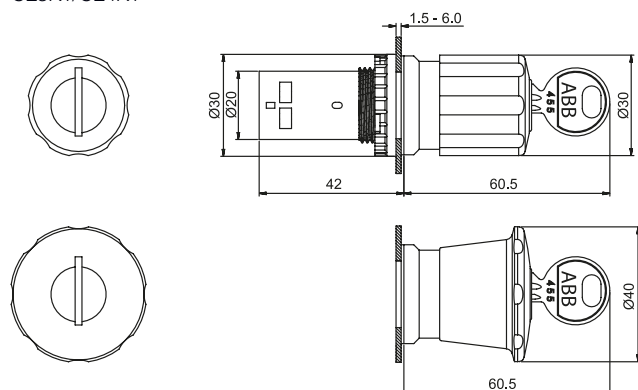

Rozměry a vrtací plány Signální věže a majáky

Signální věž K70

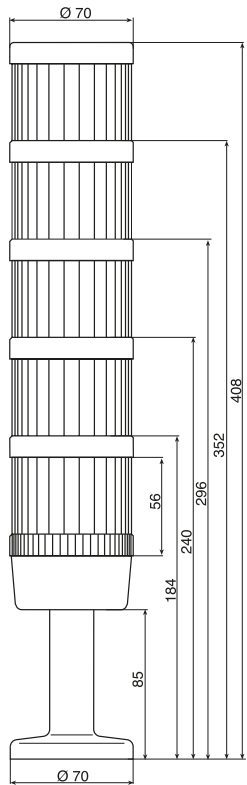

Základna se zabudovanou trubicí

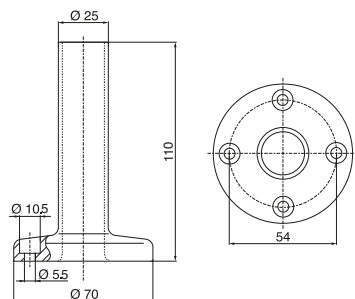

Držák pro montáž na obě strany

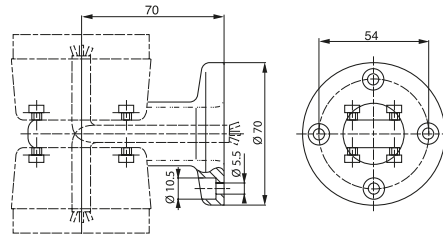

Základna pro trubici, plastová

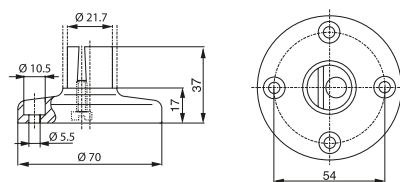

Základna pro trubici, kovová

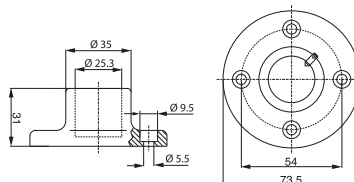

Akustický modul

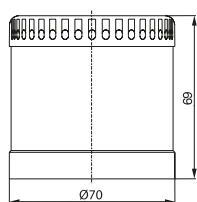

Vrtací plán pro signální věže K70

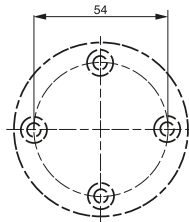

Vrtací plán pro signální majáky KSB

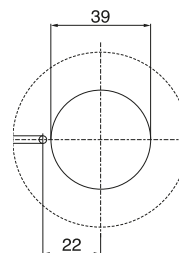

Držák pro montáž trubice

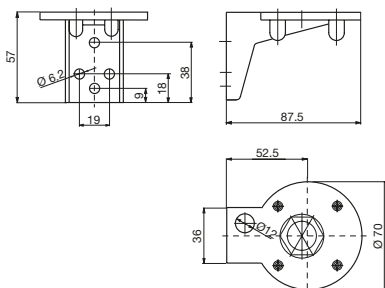

Kontaktní blok pro výstup kabelu z boku

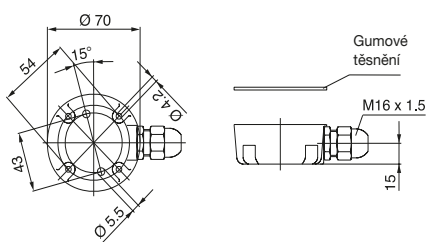

Signální majáky KSB

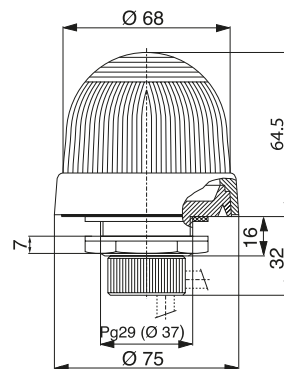

Držák pro povrchovou montáž

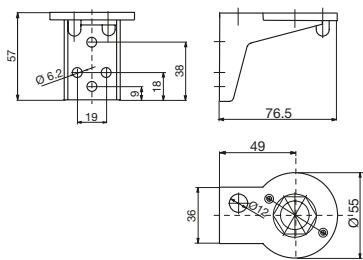

Držák pro montáž na 1 stranu

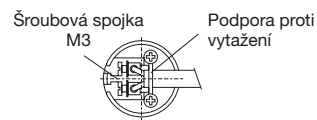
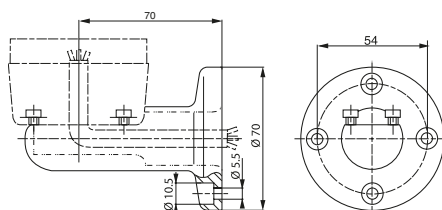

Kontaktní blok s magnetickou základnou

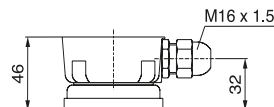

Rozměry Skříňky

Plastové skříňky

1 osazovací místo

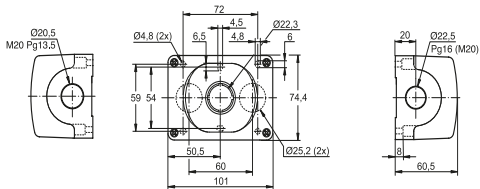

2 osazovací místa

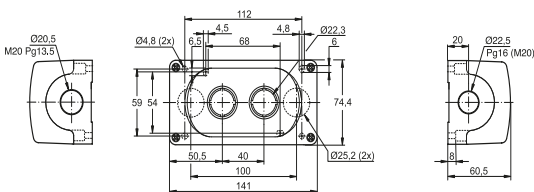

3 osazovací místa

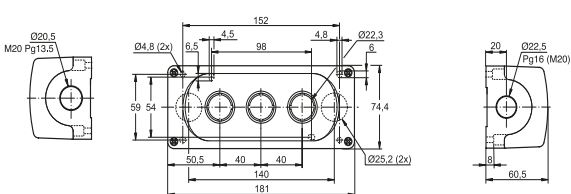

4 osazovací místa

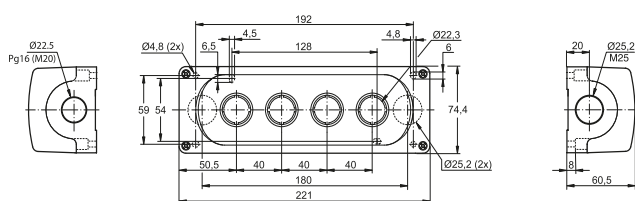

6 osazovacích míst

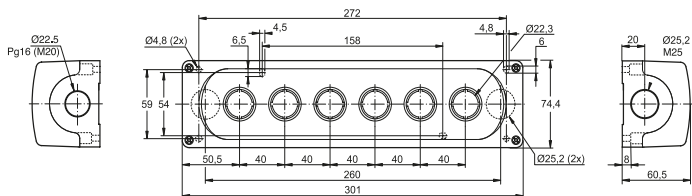

Kovové skříňky

1 osazovací místo

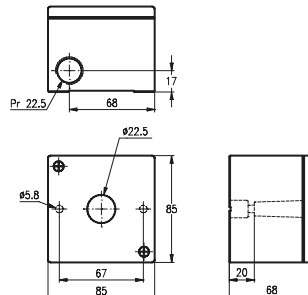

2 nebo 3 osazovací místa

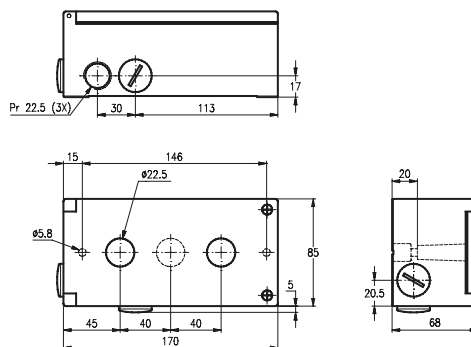

4 nebo 6 osazovacích míst

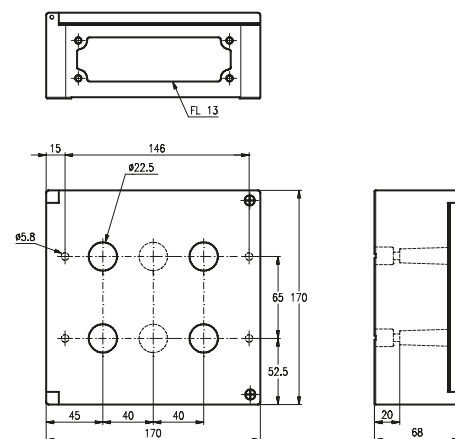

Plastová kompaktní skříňka

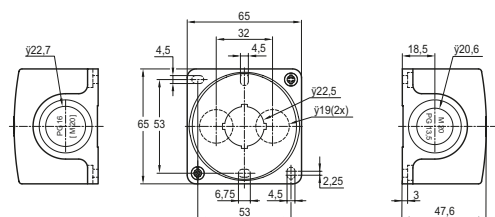

Výběr barev

Výběr barev dle IEC 60 073

Norma IEC 60 073 specifikuje principy kódového značení indikátorů a ovládačů a udává doporučení pro použití barev. Výtah z této normy je uveden níže. Podrobné informace - viz norma.

Význam barev - všeobecně

Barva	Význam		
	Bezpečnost osob nebo životního prostředí	Stav procesu	Stav zařízení
● červená	nebezpečí	nouzová situace	porucha
● žlutá	výstraha/upozornění	abnormální stav	abnormální stav
● zelená	bezpečný stav	normální situace	normální stav
● modrá	předepsaný význam		
○ ● bílá, šedá, černá	nepřiřazen žádný specifický význam		

Neprosvětlené ovládače

Bezpečnostní stop tlačítka musí být identifikována ČERVENOU barvou

Ovládače pro ZASTAVENÍ/VYPNUTÍ

Preferované barvy jsou bílá, šedá a černá. Hlavní preferenční barva je černá. Červená je také povolena. Zelená barva nesmí být použita.

Ovládače pro ZAPNUTÍ

Preferované barvy jsou bílá, šedá a černá. Tyto ovládače způsobí zapnutí spínaných zařízení nebo rozběh zařízení. Hlavní preferenční barva je bílá. Zelená je také povolena. Červená barva nesmí být použita.

Použití BÍLÉ a ČERNÉ pro specifický význam

Tam, kde jsou pro rozlišení mezi ovládači START / ZAP. a STOP / VYP. použity barvy bílá a černá, se na ovládače START / ZAP. použije bílá a na ovládače STOP / VYP. černá barva.

Stejně ovládače použité pro START a STOP, nebo ZAP a VYP

Pro ovládače ovládané několikrát za sebou střídavě jako START / ZAP. a STOP / VYP. jsou určeny tyto preferované barvy: Bílá, šedá a černá.

Barvy žlutá a zelená nesmí být použity. Červenou barvu je možno použít pouze v případech, kdy stejný ovládač, jiný než tlačítko, je použit jak pro nouzové zastavení / vypnutí, tak pro normální provoz.

Bílá, šedá a černá jsou preferované barvy pro ovládače, které při aktivaci způsobí nějaký pohyb a po uvolnění dojde k zastavení tohoto pohybu (např. posuv po krocích). Zelená barva je také dovolena, červená nesmí být použita.

RESETOVACÍ ovládače

Ovládače RESET (použité např. u ochranných relé) musí být modré, bílé, šedé nebo černé, vyjma ovládačů RESET, které fungují také jako ovládače STOP / VYP. Barva těchto ovládačů STOP / VYP. musí být v souladu s ovládači STOP / VYP., které jsou uvedeny výše.

Stupeň ochrany krytí

Obecně

Norma EN 60529 (ČSN EN 60529) definuje systém značení (IP kód) pro označení stupně ochrany poskytované kryty elektrických zařízení proti náhodnému přímému kontaktu se součástmi pod napětím a proti průniku pevných cizích těles nebo vody. Tato norma se netýká stupně ochrany přístroje s ohledem na riziko výbuchu nebo podmínek jako jsou vlhkost, korozivní plyny, plísňe nebo obtížný hmyz.

Kód IP	Číslice	Ochrana zařízení	Ochrana osob
První číslice		Odpovídá ochraně zařízení proti pronikání pevných těles:	Odpovídá ochraně zařízení a ochraně osob proti přímému kontaktu s částmi pod napětím.
	0	Bez ochrany	Bez ochrany
	1	O průměru větším nebo rovném 50 mm	Chráněno proti přímému doteku hřbetem ruky (náhodný dotyk)
	2	O průměru větším nebo rovném 12,5 mm	Chráněno proti přímému doteku prstů
	3	O průměru větším nebo rovném 2,5 mm	Chráněno proti přímému kontaktu nástrojem Ø 2,5 mm
	4	O průměru větším 1 mm	Chráněno proti přímému kontaktu drátem Ø 1 mm
	5	Chráněno proti prachu (bez škodlivých nánosů)	
	6	Prachotěsné	
Druhá číslice		Odpovídá ochraně zařízení proti pronikání vody se škodlivými účinky	
	0	Bez ochrany	
	1	Chráněno proti vertikálně kapající vodě (kondenzaci)	
	2	Chráněno proti kapající vodě v úhlu do 15°	
	3	Chráněno proti dešti v úhlu do 60°	
	4	Chráněno proti stříkající vodě ze všech směrů	
	5	Chráněno proti proudům vody ze všech směrů	
	6	Chráněno proti tlakovému proudu vody a vlnám	
	7	Chráněno proti účinkům dočasného ponoření	
	8	Chráněno proti účinkům trvalého ponoření za určených podmínek	
	9K*	Chráněno proti vysokotlakému čištění proudem páry	

*) Dle DIN 40050-9, ČSN EN 60529 (VDE 0470, část 1)

Vysvětlení kódového značení

Modulární ovládací a signalizační prvky

Signálky

Příklad č. 1: Typ ML1-100R

L

Hlavice signálky

Barva čočky

R = Červená W = Bílá
G = Zelená C = Čirá
Y = Žlutá L = Modrá

Ovládače

Příklad č. 2: Typ MP1-10Y

P tlačítko
PD dvojtlačítko
PET bez. stop tlačítko, uvolnění pootočením
PEP bez. stop tlačítko, uvolnění tahem
PEK bez. stop tlačítko, uvolnění klíčkem
PK tlačítko, uvolnění klíčkem
PM tlačítko hříbové
PMT tlačítko hříbové, uvolnění pootočením
PMP tlačítko hříbové, uvolnění tahem
2SS dvoupolohový přepínač
3SS třípolohový přepínač
2SSC dvoupolohový přepínač s ovládáním ve střední poloze
3SSC třípolohový přepínač s ovládáním ve střední poloze

Barva tlačítka/barva čočky pro dvojtlačítka:
R = červená W = bílá
G = zelená B = černá (pouze neprosvětlené)
Y = žlutá C = čirá
L = modrá U = šedá (pouze neprosvětlené)

Příklad č. 3: Typ M2SSK1-101

2SSK dvoupolohový přepínač, uzamykatelný
3SSK třípolohový přepínač, uzamykatelný

Kódové označení klíče:
1 = 71
2 = 72
3 = 73

Bzučáky, kontaktní bloky, bloky žárovek

Příklad č. 4: Typ MCBH-10

CB kontaktní bloky
CBH držák kontaktních bloků
LB bloky pro žárovky

Kontaktní bloky:
10 1 NO 1 spínací kontakt
01 1 NC 1 rozpinací kontakt
11 1 NO a 1 NC 1 spínací
a 1 rozpinací kontakt
02 2 NC 2 rozpinací kontakty
20 2 NO 2 spínací kontakty

M = modulární řada

Kompaktní ovládací a signalizační prvky

Příklad č. 5: Typ CL-100R

Příklad č. 6: Typ C2SS1-10R -10

E bezpečnostní stop tlačítko
L signálka
P tlačítko
2SS dvoupolohový přepínač
3SS třípolohový přepínač

Barva tlačítka/barva čočky pro kompaktní tlačítka a signálky
R = červená W = bílá
G = zelená B = černá
Y = žlutá C = čirá (pouze signálky)
L = modrá U = šedá

Barva hlavice přepínačů
R = červená
B = černá
U = šedá

C = kompaktní řada

Index

Typ - Objednávací kód

Typ	Objednávací kód	Strana	Typ	Objednávací kód	Strana	Typ	Objednávací kód	Strana
C2SS1-10■-01	1SFA 619 200 R104■	46	CL-501R	1SFA 619 402 R5011	50	CP2-10■-11	1SFA 619 101 R107■	45
C2SS1-10■-02	1SFA 619 200 R105■	46	CL-501W	1SFA 619 402 R5015	50	CP2-10■-20	1SFA 619 101 R102■	45
C2SS1-10■-10	1SFA 619 200 R101■	46	CL-501Y	1SFA 619 402 R5013	50	CP2-11G-10	1SFA 619 101 R1112	48
C2SS1-10■-11	1SFA 619 200 R107■	46	CL-502G	1SFA 619 402 R5022	50	CP2-11R-01	1SFA 619 101 R1141	48
C2SS1-10■-20	1SFA 619 200 R102■	46	CL-502L	1SFA 619 402 R5024	50	CP2-11R-10	1SFA 619 101 R1111	48
C2SS2-10■-01	1SFA 619 201 R104■	46	CL-502R	1SFA 619 402 R5021	50	CP2-11Y-10	1SFA 619 101 R1113	48
C2SS2-10■-02	1SFA 619 201 R105■	46	CL-502W	1SFA 619 402 R5025	50	CP2-12G-10	1SFA 619 101 R1212	48
C2SS2-10■-10	1SFA 619 201 R101■	46	CL-502Y	1SFA 619 402 R5023	50	CP2-12R-01	1SFA 619 101 R1241	48
C2SS2-10■-11	1SFA 619 201 R107■	46	CL-504G	1SFA 619 402 R5042	50	CP2-12R-10	1SFA 619 101 R1211	48
C2SS2-10■-20	1SFA 619 201 R102■	46	CL-504L	1SFA 619 402 R5044	50	CP2-12Y-10	1SFA 619 101 R1213	48
C2SS3-10■-01	1SFA 619 202 R104■	46	CL-504R	1SFA 619 402 R5041	50	CP2-13G-10	1SFA 619 101 R1312	49
C2SS3-10■-02	1SFA 619 202 R105■	46	CL-504W	1SFA 619 402 R5045	50	CP2-13R-01	1SFA 619 101 R1341	49
C2SS3-10■-10	1SFA 619 202 R101■	46	CL-504Y	1SFA 619 402 R5043	50	CP2-13R-10	1SFA 619 101 R1311	49
C2SS3-10■-11	1SFA 619 202 R107■	46	CL-505G	1SFA 619 402 R5052	50	CP2-13Y-10	1SFA 619 101 R1313	49
C2SS3-10■-20	1SFA 619 202 R102■	46	CL-505L	1SFA 619 402 R5054	50	CP3-10■-01	1SFA 619 102 R104■	45
C3SS1-10■-02	1SFA 619 210 R105■	46	CL-505R	1SFA 619 402 R5051	50	CP3-10■-02	1SFA 619 102 R105■	45
C3SS1-10■-11	1SFA 619 210 R107■	46	CL-505W	1SFA 619 402 R5055	50	CP3-10■-10	1SFA 619 102 R101■	45
C3SS1-10■-20	1SFA 619 210 R102■	46	CL-505Y	1SFA 619 402 R5053	50	CP3-10■-11	1SFA 619 102 R107■	45
C3SS2-10■-02	1SFA 619 211 R105■	46	CL-513G	1SFA 619 402 R5132	50	CP3-10■-20	1SFA 619 102 R102■	45
C3SS2-10■-11	1SFA 619 211 R107■	46	CL-513L	1SFA 619 402 R5134	50	CP3-11G-10	1SFA 619 102 R1112	48
C3SS2-10■-20	1SFA 619 211 R102■	46	CL-513R	1SFA 619 402 R5131	50	CP3-11R-01	1SFA 619 102 R1141	48
C3SS3-10■-02	1SFA 619 212 R105■	46	CL-513W	1SFA 619 402 R5135	50	CP3-11R-10	1SFA 619 102 R1111	48
C3SS3-10■-11	1SFA 619 212 R107■	46	CL-513Y	1SFA 619 402 R5133	50	CP3-11Y-10	1SFA 619 102 R1113	48
C3SS3-10■-20	1SFA 619 212 R102■	46	CL-515G	1SFA 619 402 R5152	50	CP3-12G-10	1SFA 619 102 R1212	48
C3SS7-10■-02	1SFA 619 216 R105■	46	CL-515L	1SFA 619 402 R5154	50	CP3-12R-01	1SFA 619 102 R1241	48
C3SS7-10■-11	1SFA 619 216 R107■	46	CL-515R	1SFA 619 402 R5151	50	CP3-12R-10	1SFA 619 102 R1211	48
C3SS7-10■-20	1SFA 619 216 R102■	46	CL-515W	1SFA 619 402 R5155	50	CP3-12Y-10	1SFA 619 102 R1213	48
CA1-8075	1SFA 616 920 R8075	54	CL-515Y	1SFA 619 402 R5153	50	CP3-13G-10	1SFA 619 102 R1312	49
CA1-8077	1SFA 619 920 R8077	54	CL-520G	1SFA 619 402 R5202	50	CP3-13R-01	1SFA 619 102 R1341	49
CA1-8078	1SFA 619 920 R8078	54	CL-520L	1SFA 619 402 R5204	50	CP3-13R-10	1SFA 619 102 R1311	49
CA1-8080	1SFA 619 920 R8080	54	CL-520R	1SFA 619 402 R5201	50	CP3-13Y-10	1SFA 619 102 R1313	49
CA6-1026	1SFA 619 930 R102	74	CL-520W	1SFA 619 402 R5205	50	CP33-10B-01	1SFA 619 132 R1046	45
CA6-1027	1SFA 619 930 R1027	74	CL-520Y	1SFA 619 402 R5203	50	CP4-10■-01	1SFA 619 103 R104■	45
CE3K1-10B-11	1SFA 619 502 R1076	47	CL-523G	1SFA 619 402 R5232	51	CP4-10■-02	1SFA 619 103 R105■	45
CE3K1-10R-02	1SFA 619 502 R1051	47	CL-523L	1SFA 619 402 R5234	51	CP4-10■-10	1SFA 619 103 R101■	45
CE3K1-10R-11	1SFA 619 502 R1071	47	CL-523R	1SFA 619 402 R5231	51	CP4-10■-11	1SFA 619 103 R107■	45
CE3P-10B-11	1SFA 619 501 R1076	47	CL-523W	1SFA 619 402 R5235	51	CP4-10■-20	1SFA 619 103 R102■	45
CE3P-10R-02	1SFA 619 501 R1051	47	CL-523Y	1SFA 619 402 R5233	51	CP4-11G-10	1SFA 619 103 R1112	48
CE3P-10R-11	1SFA 619 501 R1071	47	CL-530G	1SFA 619 402 R5302	51	CP4-11R-01	1SFA 619 103 R1141	48
CE3T-10B-11	1SFA 619 500 R1076	47	CL-530L	1SFA 619 402 R5304	51	CP4-11R-10	1SFA 619 103 R1111	48
CE3T-10R-01	1SFA 619 500 R1041	47	CL-530R	1SFA 619 402 R5301	51	CP4-11Y-10	1SFA 619 103 R1113	48
CE3T-10R-02	1SFA 619 500 R1051	47	CL-530W	1SFA 619 402 R5305	51	CP4-12G-10	1SFA 619 103 R1212	49
CE3T-10R-11	1SFA 619 500 R1071	47	CL-530Y	1SFA 619 402 R5303	51	CP4-12R-01	1SFA 619 103 R1241	49
CE4K1-10B-11	1SFA 619 552 R1076	47	CL-541G	1SFA 619 402 R5412	51	CP4-12R-10	1SFA 619 103 R1211	49
CE4K1-10R-02	1SFA 619 552 R1051	47	CL-541L	1SFA 619 402 R5414	51	CP4-12Y-10	1SFA 619 103 R1213	49
CE4K1-10R-11	1SFA 619 552 R1071	47	CL-541R	1SFA 619 402 R5411	51	CP4-13G-10	1SFA 619 103 R1312	49
CE4P-10B-11	1SFA 619 551 R1076	47	CL-541W	1SFA 619 402 R5415	51	CP4-13R-01	1SFA 619 103 R1341	49
CE4P-10R-02	1SFA 619 551 R1051	47	CL-541Y	1SFA 619 402 R5413	51	CP4-13R-10	1SFA 619 103 R1311	49
CE4P-10R-11	1SFA 619 551 R1071	47	CP1-10■-01	1SFA 619 100 R104■	45	CP4-13Y-10	1SFA 619 103 R1313	49
CE4T-10B-11	1SFA 619 550 R1076	47	CP1-10■-02	1SFA 619 100 R105■	45	CPM3-10B-11	1SFA 619 126 R1076	49
CE4T-10R-01	1SFA 619 550 R1041	47	CP1-10■-10	1SFA 619 100 R101■	45	CPM3-10G-11	1SFA 619 126 R1072	49
CE4T-10R-02	1SFA 619 550 R1051	47	CP1-10■-11	1SFA 619 100 R107■	45	CPM3-10L-11	1SFA 619 126 R1074	49
CE4T-10R-11	1SFA 619 550 R1071	47	CP1-10■-20	1SFA 619 100 R102■	45	CPM3-10R-11	1SFA 619 126 R1071	49
CEP1-1001	1SFA 619 811 R1001	65	CP11-10W-10	1SFA 619 110 R1015	45	CPM3-10Y-11	1SFA 619 126 R1073	49
CEP1-1002	1SFA 619 811 R1002	65	CP1-11G-10	1SFA 619 100 R1112	48	KA1-8002	1SFA 616 920 R8002	37
CEP1-2001	1SFA 619 811 R2001	65	CP1-11R-01	1SFA 619 100 R1141	48	KA1-8002	1SFA 616 920 R8002	54
CEP1-2002	1SFA 619 811 R2002	65	CP1-11R-10	1SFA 619 100 R1111	48	KA1-8005	1SFA 616 920 R8005	29
CEPY1-1001	1SFA 619 821 R1001	65	CP1-11Y-10	1SFA 619 100 R1113	48	KA1-8005	1SFA 616 920 R8005	54
CEPY1-1002	1SFA 619 821 R1002	65	CP1-12G-10	1SFA 619 100 R1212	48	KA1-8010	1SFA 616 920 R8010	37
CEPY1-1006	1SFA 619 821 R1006	65	CP1-12R-01	1SFA 619 100 R1241	48	KA1-8010	1SFA 616 920 R8010	54
CEPY1-2001	1SFA 619 821 R2001	65	CP1-12R-10	1SFA 619 100 R1211	48	KA1-8021	1SFA 616 920 R8021	37
CEPY1-2002	1SFA 619 821 R2002	65	CP1-12Y-10	1SFA 619 100 R1213	48	KA1-8021	1SFA 616 920 R8021	54
CL-100C	1SFA 619 402 R1008	51	CP1-13G-10	1SFA 619 100 R1312	49	KA1-8022	1SFA 616 920 R8022	37
CL-100G	1SFA 619 402 R1002	51	CP1-13R-01	1SFA 619 100 R1341	49	KA1-8022	1SFA 616 920 R8022	54
CL-100L	1SFA 619 402 R1004	51	CP1-13R-10	1SFA 619 100 R1311	49	KA1-8024	1SFA 616 920 R8024	37
CL-100R	1SFA 619 402 R1001	51	CP1-13Y-10	1SFA 619 100 R1313	49	KA1-8027	1SFA 616 920 R8027	36
CL-100W	1SFA 619 402 R1005	51	CP12-10W-10	1SFA 619 120 R1015	45	KA1-8028	1SFA 616 920 R8028	36
CL-100Y	1SFA 619 402 R1003	51	CP2-10■-01	1SFA 619 101 R104■	45	KA1-8029	1SFA 616 920 R8029	36
CL-501G	1SFA 619 402 R5012	50	CP2-10■-02	1SFA 619 101 R105■	45	KA1-8029	1SFA 616 920 R8029	54
CL-501L	1SFA 619 402 R5014	50	CP2-10■-10	1SFA 619 101 R101■	45	KA1-8030	1SFA 616 920 R8030	36

Index

Typ - Objednáací kód

Typ	Objednáací kód	Strana	Typ	Objednáací kód	Strana	Typ	Objednáací kód	Strana
KA1-8030	1SFA 616 920 R8030	54	KA2-2024	1SFA 616 921 R2024	52	KA2-2234	1SFA 616 921 R2234	53
KA1-8031	1SFA 616 920 R8031	40	KA2-2025	1SFA 616 921 R2025	38	KA2-2235	1SFA 616 921 R2235	39
KA1-8032	1SFA 616 920 R8032	40	KA2-2025	1SFA 616 921 R2025	52	KA2-2235	1SFA 616 921 R2235	53
KA1-8033	1SFA 616 920 R8033	40	KA2-2031	1SFA 616 921 R2031	38	KA3-1018	1SFA 616 922 R1018	80
KA1-8034	1SFA 616 920 R8034	40	KA2-2031	1SFA 616 921 R2031	52	KA3-1028	1SFA 616 922 R1028	80
KA1-8035	1SFA 616 920 R8035	40	KA2-2032	1SFA 616 921 R2032	38	KA3-1118	1SFA 616 922 R1118	80
KA1-8038	1SFA 616 920 R8038	40	KA2-2032	1SFA 616 921 R2032	52	KA3-1148	1SFA 616 922 R1148	80
KA1-8045	1SFA 616 920 R 8045	63	KA2-2033	1SFA 616 921 R2033	38	KA4-1021	1SFA 616 923 R1028	79
KA1-8046	1SFA 616 920 R8046	28	KA2-2033	1SFA 616 921 R2033	52	KA4-1021	1SFA 616 924 R1021	79
KA1-8047	1SFA 616 920 R8047	28	KA2-2034	1SFA 616 921 R2034	38	KA4-1022	1SFA 616 924 R1022	79
KA1-8052	1SFA 616 920 R8052	37	KA2-2034	1SFA 616 921 R2034	52	KA4-1023	1SFA 616 924 R1023	79
KA1-8052	1SFA 616 920 R8052	54	KA2-2035	1SFA 616 921 R2035	38	KA4-1024	1SFA 616 924 R1024	79
KA1-8072	1SFA 616 920 R8072	36	KA2-2035	1SFA 616 921 R2035	52	KA4-1025	1SFA 616 924 R1025	79
KA1-8072	1SFA 616 920 R8072	39	KA2-2041	1SFA 616 921 R2041	38	KA4-1118	1SFA 616 923 R1118	79
KA1-8072	1SFA 616 920 R8072	53	KA2-2041	1SFA 616 921 R2041	52	KA4-1148	1SFA 616 923 R1148	79
KA1-8072	1SFA 616 920 R8072	54	KA2-2042	1SFA 616 921 R2042	38	KA70-1001	1SFA 616 077 R1001	79
KA1-8073	1SFA 616 920 R8073	36	KA2-2042	1SFA 616 921 R2042	52	KA70-1002	1SFA 616 077 R1002	79
KA1-8073	1SFA 616 920 R8073	54	KA2-2043	1SFA 616 921 R2043	38	KA70-1011	1SFA 616 077 R1011	79
KA1-8077	1SFA 616 920 R8077	37	KA2-2043	1SFA 616 921 R2043	52	KA70-1012	1SFA 616 077 R1012	79
KA1-8079	1SFA 616 920 R8079	37	KA2-2044	1SFA 616 921 R2044	38	KA70-1013	1SFA 616 077 R1013	79
KA1-8080	1SFA 616 920 R8080	37	KA2-2044	1SFA 616 921 R2044	52	KA70-1021	1SFA 616 077 R1021	79
KA1-8081	1SFA 616 920 R8081	40	KA2-2045	1SFA 616 921 R2045	38	KA70-1022	1SFA 616 077 R1022	79
KA1-8082	1SFA 616 920 R8082	40	KA2-2045	1SFA 616 921 R2045	52	KA70-1023	1SFA 616 077 R1023	79
KA1-8083	1SFA 616 920 R8083	40	KA2-2051	1SFA 616 921 R2051	38	KA70-1031	1SFA 616 077 R1031	79
KA1-8084	1SFA 616 920 R8084	40	KA2-2051	1SFA 616 921 R2051	52	KA70-1032	1SFA 616 077 R1032	79
KA1-8085	1SFA 616 920 R8085	40	KA2-2052	1SFA 616 921 R2052	38	KA70-1033	1SFA 616 077 R1033	79
KA1-8086	1SFA 616 920 R8086	40	KA2-2052	1SFA 616 921 R2052	52	KA70-1034	1SFA 616 077 R1034	79
KA1-8087	1SFA 616 920 R8087	40	KA2-2053	1SFA 616 921 R2053	38	KASB-100	1SFA 616 087 R1000	80
KA1-8087	1SFA 616 920 R8087	54	KA2-2053	1SFA 616 921 R2053	52	KB1-4010	1SFA 616 401 R4010	27
KA1-8088	1SFA 616 920 R8088	40	KA2-2054	1SFA 616 921 R2054	38	KB1-4030	1SFA 616 401 R4030	27
KA1-8091	1SFA 616 920 R8091	40	KA2-2054	1SFA 616 921 R2054	52	KB1-4040	1SFA 616 401 R4040	27
KA1-8092	1SFA 616 920 R8092	40	KA2-2055	1SFA 616 921 R2055	38	KB1-4110	1SFA 616 401 R4110	27
KA1-8093	1SFA 616 920 R8093	40	KA2-2055	1SFA 616 921 R2055	52	KB1-4130	1SFA 616 401 R4130	27
KA1-8094	1SFA 616 920 R8094	40	KA2-2131	1SFA 616 921 R2131	38	KB1-4140	1SFA 616 401 R4140	27
KA1-8095	1SFA 616 920 R8095	40	KA2-2131	1SFA 616 921 R2131	52	KB70-1201	1SFA 616 071 R1201	79
KA1-8096	1SFA 616 920 R8096	40	KA2-2132	1SFA 616 921 R2132	38	KB70-3001	1SFA 616 071 R3001	79
KA1-8097	1SFA 616 920 R8097	40	KA2-2132	1SFA 616 921 R2132	52	KB70-3101	1SFA 616 071 R3101	79
KA1-8097	1SFA 616 920 R8097	54	KA2-2133	1SFA 616 921 R2133	38	KEM1-0	SK 616 701-AA	64
KA1-8098	1SFA 616 920 R8098	40	KA2-2133	1SFA 616 921 R2133	52	KEM2-0	SK 616 702-AA	64
KA1-8101	1SFA 616 920 R8101	40	KA2-2134	1SFA 616 921 R2134	38	KEM3-0	SK 616 703-AA	64
KA1-8102	1SFA 616 920 R8102	40	KA2-2134	1SFA 616 921 R2134	52	KEM4-0	SK 616 704-AA	64
KA1-8103	1SFA 616 920 R8103	40	KA2-2135	1SFA 616 921 R2135	38	KEM6-0	SK 616 706-AA	64
KA1-8104	1SFA 616 920 R8104	40	KA2-2135	1SFA 616 921 R2135	52	KL40-401C	1SFA 616 070 R4018	78
KA1-8105	1SFA 616 920 R8105	40	KA2-2141	1SFA 616 921 R2141	38	KL70-113C	1SFA 616 070 R1138	78
KA1-8108	1SFA 616 920 R8108	40	KA2-2141	1SFA 616 921 R2141	52	KL70-113G	1SFA 616 070 R1132	78
KA1-8111	1SFA 616 920 R8111	40	KA2-2142	1SFA 616 921 R2142	38	KL70-113L	1SFA 616 070 R1134	78
KA1-8112	1SFA 616 920 R8112	40	KA2-2142	1SFA 616 921 R2142	52	KL70-113R	1SFA 616 070 R1131	78
KA1-8113	1SFA 616 920 R8113	40	KA2-2143	1SFA 616 921 R2143	38	KL70-113Y	1SFA 616 070 R1133	78
KA1-8114	1SFA 616 920 R8114	40	KA2-2143	1SFA 616 921 R2143	52	KL70-123C	1SFA 616 070 R1238	78
KA1-8115	1SFA 616 920 R8115	40	KA2-2144	1SFA 616 921 R2144	38	KL70-123G	1SFA 616 070 R1232	78
KA1-8118	1SFA 616 920 R8118	40	KA2-2144	1SFA 616 921 R2144	52	KL70-123L	1SFA 616 070 R1234	78
KA1-8120	1SFA 616 920 R8120	67	KA2-2145	1SFA 616 921 R2145	38	KL70-123R	1SFA 616 070 R1231	78
KA1-8121	1SFA 616 920 R8121	67	KA2-2145	1SFA 616 921 R2145	52	KL70-123Y	1SFA 616 070 R1233	78
KA2-2011	1SFA 616 921 R2011	38	KA2-2221	1SFA 616 921 R2221	38	KL70-203C	1SFA 616 070 R2038	78
KA2-2011	1SFA 616 921 R2011	52	KA2-2221	1SFA 616 921 R2221	52	KL70-203G	1SFA 616 070 R2032	78
KA2-2012	1SFA 616 921 R2012	38	KA2-2222	1SFA 616 921 R2222	38	KL70-203L	1SFA 616 070 R2034	78
KA2-2012	1SFA 616 921 R2012	52	KA2-2222	1SFA 616 921 R2222	52	KL70-203R	1SFA 616 070 R2031	78
KA2-2013	1SFA 616 921 R2013	38	KA2-2223	1SFA 616 921 R2223	38	KL70-203Y	1SFA 616 070 R2033	78
KA2-2013	1SFA 616 921 R2013	52	KA2-2223	1SFA 616 921 R2223	52	KL70-305C	1SFA 616 070 R3058	78
KA2-2014	1SFA 616 921 R2014	38	KA2-2224	1SFA 616 921 R2224	38	KL70-305G	1SFA 616 070 R3052	78
KA2-2014	1SFA 616 921 R2014	52	KA2-2224	1SFA 616 921 R2224	52	KL70-305L	1SFA 616 070 R3054	78
KA2-2015	1SFA 616 921 R2015	38	KA2-2225	1SFA 616 921 R2225	38	KL70-305R	1SFA 616 070 R3051	78
KA2-2015	1SFA 616 921 R2015	52	KA2-2225	1SFA 616 921 R2225	52	KL70-305Y	1SFA 616 070 R3053	78
KA2-2021	1SFA 616 921 R2021	38	KA2-2231	1SFA 616 921 R2231	39	KL70-306C	1SFA 616 070 R3068	78
KA2-2021	1SFA 616 921 R2021	52	KA2-2231	1SFA 616 921 R2231	53	KL70-306G	1SFA 616 070 R3062	78
KA2-2022	1SFA 616 921 R2022	38	KA2-2232	1SFA 616 921 R2232	39	KL70-306L	1SFA 616 070 R3064	78
KA2-2022	1SFA 616 921 R2022	52	KA2-2232	1SFA 616 921 R2232	53	KL70-306R	1SFA 616 070 R3061	78
KA2-2023	1SFA 616 921 R2023	38	KA2-2233	1SFA 616 921 R2233	39	KL70-306Y	1SFA 616 070 R3063	78
KA2-2023	1SFA 616 921 R2023	52	KA2-2233	1SFA 616 921 R2233	53	KL70-307C	1SFA 616 070 R3078	78
KA2-2024	1SFA 616 921 R2024	38	KA2-2234	1SFA 616 921 R2234	39	KL70-307G	1SFA 616 070 R3072	78

Index

Typ - Objednací kód

Typ	Objednací kód	Strana	Typ	Objednací kód	Strana	Typ	Objednací kód	Strana
KL70-307L	1SFA 616 070 R3074	78	KSB-123G	1SFA 616 080 R1232	80	KTC2-9011	1SFA 616 902 R9011	72
KL70-307R	1SFA 616 070 R3071	78	KSB-123L	1SFA 616 080 R1234	80	KTC2-9014	1SFA 616 902 R9014	72
KL70-307Y	1SFA 616 070 R3073	78	KSB-123R	1SFA 616 080 R1231	80	KTC2-9015	1SFA 616 902 R9015	72
KL70-342C	1SFA 616 070 R3428	78	KSB-123Y	1SFA 616 080 R1233	80	KTC2-9016	1SFA 616 902 R9016	72
KL70-342G	1SFA 616 070 R3422	78	KSB-203C	1SFA 616 080 R2038	80	KTC2-9017	1SFA 616 902 R9017	72
KL70-342L	1SFA 616 070 R3424	78	KSB-203G	1SFA 616 080 R2032	80	KTC2-9018	1SFA 616 902 R9018	73
KL70-342R	1SFA 616 070 R3421	78	KSB-203L	1SFA 616 080 R2034	80	KTC2-9019	1SFA 616 902 R9019	73
KL70-342Y	1SFA 616 070 R3423	78	KSB-203R	1SFA 616 080 R2031	80	KTC2-9020	1SFA 616 902 R9020	73
KL70-352C	1SFA 616 070 R3528	78	KSB-203Y	1SFA 616 080 R2033	80	KTC2-9021	1SFA 616 902 R9021	73
KL70-352G	1SFA 616 070 R3522	78	KSB-305G	1SFA 616 080 R3052	80	KTC2-9022	1SFA 616 902 R9022	73
KL70-352L	1SFA 616 070 R3524	78	KSB-305R	1SFA 616 080 R3051	80	KTC2-9023	1SFA 616 902 R9023	73
KL70-352R	1SFA 616 070 R3521	78	KSB-305Y	1SFA 616 080 R3053	80	KTC2-9024	1SFA 616 902 R9024	73
KL70-352Y	1SFA 616 070 R3523	78	KSB-306G	1SFA 616 080 R3062	80	KTC2-9025	1SFA 616 902 R9025	73
KL70-401G	1SFA 616 070 R4012	78	KSB-306R	1SFA 616 080 R3061	80	KTC2-9026	1SFA 616 902 R9026	73
KL70-401L	1SFA 616 070 R4014	78	KSB-306Y	1SFA 616 080 R3063	80	KTC2-9027	1SFA 616 902 R9027	73
KL70-401R	1SFA 616 070 R4011	78	KSB-307G	1SFA 616 080 R3072	80	KTC2-9028	1SFA 616 902 R9011	72
KL70-401Y	1SFA 616 070 R4013	78	KSB-307R	1SFA 616 080 R3071	80	KTC3-1019	1SFA 616 903 R1019	71
KP6-40B	1SFA 616 105 R4006	17	KSB-307Y	1SFA 616 080 R3073	80	KTC3-1020	1SFA 616 903 R1020	71
KP6-40B-01	1SFA 616 105 R4046	17	KSB-401C	1SFA 616 080 R4018	80	KTC3-1025	1SFA 616 903 R1025	71
KP6-40B-02	1SFA 616 105 R4056	17	KSB-401G	1SFA 616 080 R4012	80	KTC3-1031	1SFA 616 903 R1031	71
KP6-40B-10	1SFA 616 105 R4016	17	KSB-401L	1SFA 616 080 R4014	80	KTC3-1039	1SFA 616 903 R1039	71
KP6-40B-11	1SFA 616 105 R4076	17	KSB-401R	1SFA 616 080 R4011	80	KTC3-9000	1SFA 616 903 R9000	71
KP6-40B-20	1SFA 616 105 R4026	17	KSB-401Y	1SFA 616 080 R4013	80	KTC3-9000-L	1SFA 616 903 L9000	71
KP6-40G	1SFA 616 105 R4002	17	KT-100B	1SFA 616 410 R1006	27	KTC3-9002	1SFA 616 903 R9002	72
KP6-40R	1SFA 616 105 R4001	17	KT-300B	1SFA 616 410 R3006	27	KTC3-9003	1SFA 616 903 R9003	72
KPR1-100B	1SFA 616 160 R1006	28	KT70-1001	1SFA 616 075 R1001	79	KTC3-9004	1SFA 616 903 R9004	72
KPR1-100G	1SFA 616 160 R1002	28	KT70-1002	1SFA 616 075 R1002	79	KTC3-9005	1SFA 616 903 R9005	72
KPR1-100L	1SFA 616 160 R1004	28	KTC1-1019	1SFA 616 901 R1019	71	KTC3-9006	1SFA 616 903 R9006	73
KPR1-100R	1SFA 616 160 R1001	28	KTC1-1020	1SFA 616 901 R1020	71	KTC3-9009	1SFA 616 903 R9009	71
KPR1-100W	1SFA 616 160 R1005	28	KTC1-1025	1SFA 616 901 R1025	71	KTC4-1047	1SFA 616 904 R1047	71
KPR1-100Y	1SFA 616 160 R1003	28	KTC1-1031	1SFA 616 901 R1031	71	KTC4-9004	1SFA 616 904 R9004	72
KPR1-101L	1SFA 616 160 R1014	28	KTC1-1039	1SFA 616 901 R1039	71	KTC4-9012	1SFA 616 904 R9012	72
KPR1-101W	1SFA 616 160 R1015	28	KTC1-9000	1SFA 616 901 R9000	71	KTC5-1040	1SFA 616 905 R1040	71
KPR1-102W	1SFA 616 160 R1025	28	KTC1-9000-L	1SFA 616 901 L9000	71	KTC5-1047	1SFA 616 905 R1047	71
KPR1-103G	1SFA 616 160 R1032	28	KTC1-9002	1SFA 616 901 R9002	72	KTC5-9004	1SFA 616 905 R9004	72
KPR1-103W	1SFA 616 160 R1035	28	KTC1-9003	1SFA 616 901 R9003	72	KTC6-1039	1SFA 616 906 R1039	71
KPR1-104B	1SFA 616 160 R1046	28	KTC1-9004	1SFA 616 901 R9004	72	KTC6-1042	1SFA 616 906 R1042	71
KPR2-100B	1SFA 616 161 R1006	28	KTC1-9005	1SFA 616 901 R9005	72	KTC6-9002	1SFA 616 906 R9002	72
KPR2-100R	1SFA 616 161 R1001	28	KTC1-9006	1SFA 616 901 R9006	73	KTC6-9003	1SFA 616 906 R9003	72
KPR2-100W	1SFA 616 161 R1005	28	KTC1-9009	1SFA 616 901 R9009	71	KTC6-9011	1SFA 616 906 R9011	72
KPR2-105B	1SFA 616 161 R1056	28	KTC1-9011	1SFA 616 901 R9011	72	KTC8-1039	1SFA 616 908 R1039	71
KPR2-105R	1SFA 616 161 R1051	28	KTC1-9012	1SFA 616 901 R9012	72	KTC8-9002	1SFA 616 908 R9002	72
KPR3-100B	1SFA 616 162 R1006	28	KTC1-9014	1SFA 616 901 R9014	72	KTC8-9003	1SFA 616 908 R9003	72
KPR3-100G	1SFA 616 162 R1002	28	KTC1-9015	1SFA 616 901 R9015	72	KTC8-9004	1SFA 616 908 R9004	72
KPR3-100L	1SFA 616 162 R1004	28	KTC1-9016	1SFA 616 901 R9016	72	KTC8-9005	1SFA 616 908 R9005	72
KPR3-100R	1SFA 616 162 R1001	28	KTC1-9017	1SFA 616 901 R9017	72	KTC8-9009	1SFA 616 908 R9009	71
KPR3-100W	1SFA 616 162 R1005	28	KTC1-9018	1SFA 616 901 R9018	73	KTC8-9011	1SFA 616 908 R9011	72
KPR3-100Y	1SFA 616 162 R1003	28	KTC1-9019	1SFA 616 901 R9019	73	KTC8-9012	1SFA 616 908 R9012	72
KPR3-101L	1SFA 616 162 R1014	28	KTC1-9020	1SFA 616 901 R9020	73	KTC8-9014	1SFA 616 908 R9014	72
KPR3-101W	1SFA 616 162 R1015	28	KTC1-9021	1SFA 616 901 R9021	73	KTC8-9015	1SFA 616 908 R9016	72
KPR3-102W	1SFA 616 162 R1025	28	KTC1-9022	1SFA 616 901 R9022	73	KTC8-9016	1SFA 616 908 R9016	72
KPR3-103G	1SFA 616 162 R1032	28	KTC1-9023	1SFA 616 901 R9023	73	KTC8-9017	1SFA 616 908 R9017	72
KPR3-103W	1SFA 616 162 R1035	28	KTC1-9024	1SFA 616 901 R9024	73	KTC8-9018	1SFA 616 908 R9018	73
KPR3-104B	1SFA 616 162 R1046	28	KTC1-9025	1SFA 616 901 R9025	73	KTC8-9019	1SFA 616 908 R9019	73
KPR4-100B	1SFA 616 163 R1006	28	KTC1-9026	1SFA 616 901 R9026	73	KTC8-9020	1SFA 616 908 R9020	73
KPR4-100R	1SFA 616 163 R1001	28	KTC1-9027	1SFA 616 901 R9027	73	KTC8-9021	1SFA 616 908 R9021	73
KPR4-100W	1SFA 616 163 R1005	28	KTC1-9028	1SFA 616 901 R9028	72	KTC8-9022	1SFA 616 908 R9022	73
KPR4-105B	1SFA 616 163 R1056	28	KTC2-1019	1SFA 616 902 R1019	71	KTC8-9023	1SFA 616 908 R9023	73
KPR4-105R	1SFA 616 163 R1051	28	KTC2-1020	1SFA 616 902 R1020	71	KTC8-9024	1SFA 616 908 R9024	73
KS70-1104	1SFA 616 073 R1104	79	KTC2-1025	1SFA 616 902 R1025	71	KTC8-9025	1SFA 616 908 R9025	73
KS70-1204	1SFA 616 073 R1204	79	KTC2-1031	1SFA 616 902 R1031	71	KTC8-9026	1SFA 616 908 R9026	73
KS70-2002	1SFA 616 073 R2002	79	KTC2-1040	1SFA 616 902 R1040	71	KTC8-9027	1SFA 616 908 R9027	73
KS70-2004	1SFA 616 073 R2004	79	KTC2-9000	1SFA 616 902 R9000	71	KTC8-9028	1SFA 616 908 R9028	72
KS70-3004	1SFA 616 073 R3004	79	KTC2-9000-L	1SFA 616 902 L9000	71	KTC9-1040	1SFA 616 909 R1040	71
KSB-113C	1SFA 616 080 R1138	80	KTC2-9002	1SFA 616 902 R9002	72	KTC9-9009	1SFA 616 909 R9009	71
KSB-113G	1SFA 616 080 R1132	80	KTC2-9003	1SFA 616 902 R9003	72	KTR1-1001	1SFA 616 950 R1001	35
KSB-113L	1SFA 616 080 R1134	80	KTC2-9004	1SFA 616 902 R9004	72	KTR1-1002	1SFA 616 950 R1002	35
KSB-113R	1SFA 616 080 R1131	80	KTC2-9005	1SFA 616 902 R9005	72	KTR1-1003	1SFA 616 950 R1003	35
KSB-113Y	1SFA 616 080 R1133	80	KTC2-9006	1SFA 616 902 R9006	73	KTR1-1004	1SFA 616 950 R1004	35
KSB-123C	1SFA 616 080 R1238	80	KTC2-9009	1SFA 616 902 R9009	71	KTR1-1005	1SFA 616 950 R1005	35

Index

Typ - Objednací kód

Typ	Objednací kód	Strana	Typ	Objednací kód	Strana	Typ	Objednací kód	Strana
KTR1-1011	1SFA 616 950 R1011	35	M2SSK3-102	1SFA 611 282 R1002	26	M3SS7-11G	1SFA 611 216 R1102	24
KTR1-1012	1SFA 616 950 R1012	35	M2SSK3-103	1SFA 611 282 R1003	26	M3SS7-11L	1SFA 611 216 R1104	24
KTR1-1013	1SFA 616 950 R1013	35	M2SSK3-104	1SFA 611 282 R1004	26	M3SS7-11R	1SFA 611 216 R1101	24
KTR1-1014	1SFA 616 950 R1014	35	M2SSV1-10B	1SFA 611 220 R1006	59	M3SS7-11Y	1SFA 611 216 R1103	24
KTR1-2001	1SFA 616 950 R2001	35	M2SSV1-10R	1SFA 611 220 R1001	59	M3SS8-10B	1SFA 611 217 R1006	21
KTR1-2002	1SFA 616 950 R2002	35	M2SSV1-11G	1SFA 611 220 R1102	59	M3SS8-10R	1SFA 611 217 R1001	21
KTR1-2003	1SFA 616 950 R2003	35	M2SSV1-11R	1SFA 611 220 R1101	59	M3SS8-10U	1SFA 611 217 R1007	21
KTR1-2004	1SFA 616 950 R2004	35	M2SSV1-11Y	1SFA 611 220 R1103	59	M3SS8-11C	1SFA 611 217 R1108	25
KTR1-2005	1SFA 616 950 R2005	35	M2SSV2-10B	1SFA 611 221 R1006	59	M3SS8-11G	1SFA 611 217 R1102	25
KTR1-2011	1SFA 616 950 R2011	35	M2SSV2-10R	1SFA 611 221 R1001	59	M3SS8-11L	1SFA 611 217 R1104	25
KTR1-2012	1SFA 616 950 R2012	35	M2SSV2-11G	1SFA 611 221 R1102	59	M3SS8-11R	1SFA 611 217 R1101	25
KTR1-2013	1SFA 616 950 R2013	35	M2SSV2-11R	1SFA 611 221 R1101	59	M3SS8-11Y	1SFA 611 217 R1103	25
KTR1-2014	1SFA 616 950 R2014	35	M2SSV2-11Y	1SFA 611 221 R1103	59	M3SSC1-10B	1SFA 611 250 R1006	22
M2SS1-10B	1SFA 611 200 R1006	20	M2SSV3-10B	1SFA 611 222 R1006	59	M3SSC2-10B	1SFA 611 251 R1006	22
M2SS1-10R	1SFA 611 200 R1001	20	M2SSV3-10R	1SFA 611 222 R1001	59	M3SSC3-10B	1SFA 611 252 R1006	22
M2SS1-10U	1SFA 611 200 R1007	20	M2SSV3-11G	1SFA 611 222 R1102	59	M3SSC4-10B	1SFA 611 253 R1006	22
M2SS1-11C	1SFA 611 200 R1108	23	M2SSV3-11R	1SFA 611 222 R1101	59	M3SSC5-10B	1SFA 611 254 R1006	22
M2SS1-11G	1SFA 611 200 R1102	23	M2SSV3-11Y	1SFA 611 222 R1103	59	M3SSC6-10B	1SFA 611 255 R1006	22
M2SS1-11L	1SFA 611 200 R1104	23	M3SS1-10B	1SFA 611 210 R1006	21	M3SSC7-10B	1SFA 611 256 R1006	22
M2SS1-11R	1SFA 611 200 R1101	23	M3SS1-10R	1SFA 611 210 R1001	21	M3SSC8-10B	1SFA 611 258 R1006	22
M2SS1-11Y	1SFA 611 200 R1103	23	M3SS1-10U	1SFA 611 210 R1007	21	M3SSK1-101	1SFA 611 283 R1001	26
M2SS2-10B	1SFA 611 201 R1006	20	M3SS1-11C	1SFA 611 210 R1108	24	M3SSK1-102	1SFA 611 283 R1002	26
M2SS2-10R	1SFA 611 201 R1001	20	M3SS1-11G	1SFA 611 210 R1102	24	M3SSK1-103	1SFA 611 283 R1003	26
M2SS2-10U	1SFA 611 201 R1007	20	M3SS1-11L	1SFA 611 210 R1104	24	M3SSK1-104	1SFA 611 283 R1004	26
M2SS2-11C	1SFA 611 201 R1108	23	M3SS1-11R	1SFA 611 210 R1101	24	M3SSK2-101	1SFA 611 284 R1001	26
M2SS2-11G	1SFA 611 201 R1102	23	M3SS1-11Y	1SFA 611 210 R1103	24	M3SSK2-102	1SFA 611 284 R1002	26
M2SS2-11L	1SFA 611 201 R1104	23	M3SS2-10B	1SFA 611 211 R1006	21	M3SSK2-103	1SFA 611 284 R1003	26
M2SS2-11R	1SFA 611 201 R1101	23	M3SS2-10R	1SFA 611 211 R1001	21	M3SSK2-104	1SFA 611 284 R1004	26
M2SS2-11Y	1SFA 611 201 R1103	23	M3SS2-10U	1SFA 611 211 R1007	21	M3SSK3-101	1SFA 611 285 R1001	26
M2SS3-10B	1SFA 611 202 R1006	20	M3SS2-11C	1SFA 611 211 R1108	24	M3SSK3-102	1SFA 611 285 R1002	26
M2SS3-10R	1SFA 611 202 R1001	20	M3SS2-11G	1SFA 611 211 R1102	24	M3SSK3-103	1SFA 611 285 R1003	26
M2SS3-10U	1SFA 611 202 R1007	20	M3SS2-11L	1SFA 611 211 R1104	24	M3SSK3-104	1SFA 611 285 R1004	26
M2SS3-11C	1SFA 611 202 R1108	23	M3SS2-11R	1SFA 611 211 R1101	24	M3SSV1-10B	1SFA 611 230 R1006	60
M2SS3-11G	1SFA 611 202 R1102	23	M3SS2-11Y	1SFA 611 211 R1103	24	M3SSV1-10R	1SFA 611 230 R1001	60
M2SS3-11L	1SFA 611 202 R1104	23	M3SS3-10B	1SFA 611 212 R1006	21	M3SSV1-11G	1SFA 611 230 R1102	60
M2SS3-11R	1SFA 611 202 R1101	23	M3SS3-10R	1SFA 611 212 R1001	21	M3SSV1-11R	1SFA 611 230 R1101	60
M2SS3-11Y	1SFA 611 202 R1103	23	M3SS3-10U	1SFA 611 212 R1007	21	M3SSV1-11Y	1SFA 611 230 R1103	60
M2SS4-10B	1SFA 611 203 R1006	20	M3SS3-11C	1SFA 611 212 R1108	24	M3SSV2-10B	1SFA 611 231 R1006	60
M2SS4-10R	1SFA 611 203 R1001	20	M3SS3-11G	1SFA 611 212 R1102	24	M3SSV2-10R	1SFA 611 231 R1001	60
M2SS4-10U	1SFA 611 203 R1007	20	M3SS3-11L	1SFA 611 212 R1104	24	M3SSV2-11G	1SFA 611 231 R1102	60
M2SS4-11C	1SFA 611 203 R1108	23	M3SS3-11R	1SFA 611 212 R1101	24	M3SSV2-11R	1SFA 611 231 R1101	60
M2SS4-11G	1SFA 611 203 R1102	23	M3SS3-11Y	1SFA 611 212 R1103	24	M3SSV2-11Y	1SFA 611 231 R1103	60
M2SS4-11L	1SFA 611 203 R1104	23	M3SS4-10B	1SFA 611 213 R1006	21	M3SSV3-10B	1SFA 611 232 R1006	60
M2SS4-11R	1SFA 611 203 R1101	23	M3SS4-10R	1SFA 611 213 R1001	21	M3SSV3-10R	1SFA 611 232 R1001	60
M2SS4-11Y	1SFA 611 203 R1103	23	M3SS4-10U	1SFA 611 213 R1007	21	M3SSV3-11G	1SFA 611 232 R1102	60
M2SS5-10B	1SFA 611 204 R1006	20	M3SS4-11C	1SFA 611 213 R1108	25	M3SSV3-11R	1SFA 611 232 R1101	60
M2SS5-10R	1SFA 611 204 R1001	20	M3SS4-11G	1SFA 611 213 R1102	25	M3SSV3-11Y	1SFA 611 232 R1103	60
M2SS5-10U	1SFA 611 204 R1007	20	M3SS4-11L	1SFA 611 213 R1104	25	MA16-1000	1SFA 611 940 R1000	70
M2SS5-11C	1SFA 611 204 R1108	23	M3SS4-11R	1SFA 611 213 R1101	25	MA16-1000-L	1SFA 611 940 L1000	70
M2SS5-11G	1SFA 611 204 R1102	23	M3SS4-11Y	1SFA 611 213 R1103	25	MA16-1001	1SFA 611 940 R1001	70
M2SS5-11L	1SFA 611 204 R1104	23	M3SS5-10B	1SFA 611 214 R1006	21	MA16-1001-L	1SFA 611 940 L1001	70
M2SS5-11R	1SFA 611 204 R1101	23	M3SS5-10R	1SFA 611 214 R1001	21	MA1-8001	1SFA 611 920 R8001	36
M2SS5-11Y	1SFA 611 204 R1103	23	M3SS5-10U	1SFA 611 214 R1007	21	MA1-8015	1SFA 611 920 R8015	36
M2SS6-10B	1SFA 611 205 R1006	20	M3SS5-11C	1SFA 611 214 R1108	25	MA1-8015	1SFA 611 920 R8015	54
M2SS6-10R	1SFA 611 205 R1001	20	M3SS5-11G	1SFA 611 214 R1102	25	MA1-8019	1SFA 611 920 R8019	36
M2SS6-10U	1SFA 611 205 R1007	20	M3SS5-11L	1SFA 611 214 R1104	25	MA1-8053	1SFA 611 920 R8053	37
M2SS6-11C	1SFA 611 205 R1108	23	M3SS5-11R	1SFA 611 214 R1101	25	MA1-8074	1SFA 611 920 R8074	36
M2SS6-11G	1SFA 611 205 R1102	23	M3SS5-11Y	1SFA 611 214 R1103	25	MA1-8124	1SFA 611 920 R8124	36
M2SS6-11L	1SFA 611 205 R1104	23	M3SS6-10B	1SFA 611 215 R1006	21	MA1-8124	1SFA 611 920 R8124	54
M2SS6-11R	1SFA 611 205 R1101	23	M3SS6-10R	1SFA 611 215 R1001	21	MA1-8126	1SFA 616 920 R8126	37
M2SS6-11Y	1SFA 611 205 R1103	23	M3SS6-10U	1SFA 611 215 R1007	21	MA1-8128	1SFA 611 920 R8128	37
M2SSK1-101	1SFA 611 280 R1001	26	M3SS6-11C	1SFA 611 215 R1108	25	MA1-8129	1SFA 611 920 R8129	36
M2SSK1-102	1SFA 611 280 R1002	26	M3SS6-11G	1SFA 611 215 R1102	25	MA1-8129	1SFA 611 920 R8129	54
M2SSK1-103	1SFA 611 280 R1003	26	M3SS6-11L	1SFA 611 215 R1104	25	MA1-8129	1SFA 611 920 R8129	63
M2SSK1-104	1SFA 611 280 R1004	26	M3SS6-11R	1SFA 611 215 R1101	25	MA1-8129	1SFA 611 920 R8129	64
M2SSK2-101	1SFA 611 281 R1001	26	M3SS6-11Y	1SFA 611 215 R1103	25	MA1-8130	1SFA 611 920 R8130	36
M2SSK2-102	1SFA 611 281 R1002	26	M3SS7-10B	1SFA 611 216 R1006	21	MA1-8130	1SFA 611 920 R8130	54
M2SSK2-103	1SFA 611 281 R1003	26	M3SS7-10R	1SFA 611 216 R1001	21	MA1-8130	1SFA 611 920 R8130	63
M2SSK2-104	1SFA 611 281 R1004	26	M3SS7-10U	1SFA 611 216 R1007	21	MA1-8130	1SFA 611 920 R8130	64
M2SSK3-101	1SFA 611 282 R1001	26	M3SS7-11C	1SFA 611 216 R1108	24	MA1-8131	1SFA 611 920 R8131	36

Index

Typ - Objednáací kód

Typ	Objednáací kód	Strana	Typ	Objednáací kód	Strana	Typ	Objednáací kód	Strana
MA1-8136	1SFA 611 920 R8136	36	MA6-1070	1SFA 611 930 R1070	67	MCBH-02	1SFA 611 605 R1120	34
MA1-8136	1SFA 611 920 R8136	54	MA6-1071	1SFA 611 930 R1071	67	MCBH-10	1SFA 611 605 R1101	34
MA1-8136	1SFA 611 920 R8136	63	MA6-1072	1SFA 611 930 R1072	67	MCBH-11	1SFA 611 605 R1111	34
MA1-8136	1SFA 611 920 R8136	64	MA6-1073	1SFA 611 930 R1073	67	MCBH-20	1SFA 611 605 R1102	34
MA1-8137	1SFA 611 920 R8137	31	MA6-1074	1SFA 611 930 R1074	67	MCBH5-00	1SFA 611 601 R1100	34
MA1-8138	1SFA 611 920 R8138	31	MA6-1075	1SFA 611 930 R1075	67	MCBL-01	1SFA 611 612 R1001	31
MA1-8139	1SFA 611 920 R8139	13	MA6-1076	1SFA 611 930 R1076	67	MCBL-01	1SFA 611 612 R1001	34
MA1-8149	1SFA 611 920 R8149	36	MA6-1077	1SFA 611 930 R1077	67	MCBL-10	1SFA 611 612 R1010	31
MA1-8149	1SFA 611 620 R8149	54	MA6-1078	1SFA 611 930 R1078	67	MCBL-10	1SFA 611 612 R1010	34
MA1-8150	1SFA 611 620 H8150	63	MA6-1079	1SFA 611 930 R1079	67	MDB-1001	1SFA 611 630 R1001	35
MA5-3001	1SFA 611 925 R3001	63	MA6-1080	1SFA 611 930 R1080	67	MDB-2	1SFA 611 630 R1002	36
MA5-3002	1SFA 611 925 R3002	63	MA6-1081	1SFA 611 930 R1081	67	MDB-2	1SFA 611 630 R1002	54
MA5-3003	1SFA 611 925 R3003	63	MA6-1082	1SFA 611 930 R1082	67	MEP1-0	1SFA 611 811 R1000	58
MA5-3004	1SFA 611 925 R3004	63	MA6-1083	1SFA 611 930 R1083	67	MEP1-0	1SFA 611 811 R1000	58
MA5-3005	1SFA 611 925 R3005	63	MA6-1084	1SFA 611 930 R1084	67	MEP2-0	1SFA 611 812 R1000	58
MA5-3006	1SFA 611 925 R3006	63	MA6-1100	1SFA 611 930 R1100	74	MEP2-0	1SFA 611 812 R1000	58
MA5-3007	1SFA 611 925 R3007	63	MA6-1101	1SFA 611 930 R1101	74	MEP2-1001	1SFA 611 812 R1001	65
MA5-3008	1SFA 611 925 R3008	63	MA6-1102	1SFA 611 930 R1102	74	MEP3-0	1SFA 611 813 R1000	58
MA5-3009	1SFA 611 925 R3009	63	MA6-1103	1SFA 611 930 R1103	74	MEP3-0	1SFA 611 813 R1000	58
MA5-3010	1SFA 611 925 R3010	63	MA6-1104	1SFA 611 930 R1104	74	MEP4-0	1SFA 611 814 R1000	58
MA6-1000	1SFA 611 930 R1000	75	MA6-1130	1SFA 611 930 R1130	68	MEP4-0	1SFA 611 814 R1000	58
MA6-1002	1SFA 611 930 R1002	75	MA6-1131	1SFA 611 930 R1131	68	MEP6-0	1SFA 611 816 R1000	58
MA6-1003	1SFA 611 930 R1003	75	MA6-1132	1SFA 611 930 R1132	68	MEP6-0	1SFA 611 816 R1000	58
MA6-1004	1SFA 611 930 R1004	75	MA6-1133	1SFA 611 930 R1133	68	MEPY1-0	1SFA 611 821 R1000	58
MA6-1005	1SFA 611 930 R1005	75	MA6-1134	1SFA 611 930 R1134	68	MEPY1-0	1SFA 611 821 R1000	58
MA6-1006	1SFA 611 930 R1006	75	MA6-1135	1SFA 611 930 R1135	68	MEPY1-1005	1SFA 611 821 R1005	65
MA6-1007	1SFA 611 930 R1007	75	MA6-1136	1SFA 611 930 R1136	68	MEPY1-1024	1SFA 611 821 R1024	65
MA6-1008	1SFA 611 930 R1008	75	MA6-1137	1SFA 611 930 R1137	68	MEPY1-1026	1SFA 611 821 R1026	65
MA6-1009	1SFA 611 930 R1009	75	MA6-1138	1SFA 611 930 R1138	68	MJS11-60B	1SFA 611 711 R6006	31
MA6-1010	1SFA 611 930 R1010	75	MA6-1139	1SFA 611 930 R1139	68	MJS12-60B	1SFA 611 712 R6006	31
MA6-1011	1SFA 611 930 R1011	75	MA6-1140	1SFA 611 930 R1140	68	MJS1-60B	1SFA 611 701 R6006	31
MA6-1012	1SFA 611 930 R1012	75	MA6-1141	1SFA 611 930 R1141	68	MJS2-60B	1SFA 611 702 R6006	31
MA6-1013	1SFA 611 930 R1013	75	MA6-1170	1SFA 611 930 R1170	68	MJS5-60B	1SFA 611 705 R6006	31
MA6-1014	1SFA 611 930 R1014	75	MA6-1171	1SFA 611 930 R1171	68	MJS6-60B	1SFA 611 706 R6006	31
MA6-1015	1SFA 611 930 R1015	75	MA6-1172	1SFA 611 930 R1172	68	MJS7-60B	1SFA 611 707 R6006	31
MA6-1016	1SFA 611 930 R1016	75	MA6-1173	1SFA 611 930 R1173	68	MJS8-60B	1SFA 611 708 R6006	31
MA6-1017	1SFA 611 930 R1017	75	MA6-1174	1SFA 611 930 R1174	68	ML1-100C	1SFA 611 400 R1008	29
MA6-1018	1SFA 611 930 R1018	75	MA6-1175	1SFA 611 930 R1175	68	ML1-100G	1SFA 611 400 R1002	29
MA6-1019	1SFA 611 930 R1019	75	MA6-1176	1SFA 611 930 R1176	68	ML1-100L	1SFA 611 400 R1004	29
MA6-1020	1SFA 611 930 R1020	75	MA6-1177	1SFA 611 930 R1177	68	ML1-100R	1SFA 611 400 R1001	29
MA6-1021	1SFA 611 930 R1021	75	MA6-1178	1SFA 611 930 R1178	68	ML1-100W	1SFA 611 400 R1005	29
MA6-1022	1SFA 611 930 R1022	75	MA6-1179	1SFA 611 930 R1179	68	ML1-100Y	1SFA 611 400 R1003	29
MA6-1023	1SFA 611 930 R1023	75	MA6-1190	1SFA 611 930 R1190	68	MLB-1	1SFA 611 620 R1001	35
MA6-1024	1SFA 611 930 R1024	74	MA6-1191	1SFA 611 930 R1191	68	MLB-1B	1SFA 611 620 R2001	63
MA6-1024-L	1SFA 611 930 L1024	74	MA6-1192	1SFA 611 930 R1192	68	MLB-2	1SFA 611 620 R1002	35
MA6-1025	1SFA 611 930 R1025	74	MA6-1193	1SFA 611 930 R1193	68	MLB-2B	1SFA 611 620 R2002	63
MA6-1026	1SFA 611 930 R1026	74	MA6-1194	1SFA 611 930 R1194	68	MLB-3	1SFA 611 620 R1003	35
MA6-1027	1SFA 611 930 R1027	74	MA6-1240	1SFA 611 930 R1240	31	MLB-3B	1SFA 611 620 R2003	63
MA6-1028	1SFA 611 930 R1028	74	MA6-1241	1SFA 611 930 R1241	31	MLB-4	1SFA 611 620 R1004	35
MA6-1029	1SFA 611 930 R1029	74	MA6-1242	1SFA 611 930 R1242	31	MLB-8	1SFA 611 620 R1008	35
MA6-1032	1SFA 611 930 R1032	67	MCB-01	1SFA 611 610 R1010	17	MLBL-00BG	1SFA 611 621 R2002	61
MA6-1033	1SFA 611 930 R1033	67	MCB-01	1SFA 611 610 R1010	34	MLBL-00BL	1SFA 611 621 R2004	61
MA6-1034	1SFA 611 930 R1034	67	MCB-01	1SFA 611 610 H1010	34	MLBL-00BR	1SFA 611 621 R2001	61
MA6-1035	1SFA 611 930 R1035	67	MCB-01B	1SFA 611 610 R2010	63	MLBL-00BW	1SFA 611 621 R2005	61
MA6-1036	1SFA 611 930 R1036	67	MCB-01BG	1SFA 611 610 R2110	63	MLBL-00BY	1SFA 611 621 R2003	61
MA6-1037	1SFA 611 930 R1037	67	MCB-01G	1SFA 611 610 R1110	34	MLBL-00G	1SFA 611 621 R1002	32
MA6-1038	1SFA 611 930 R1038	67	MCB-02	1SFA 611 610 R1020	34	MLBL-00L	1SFA 611 621 R1004	32
MA6-1039	1SFA 611 930 R1039	67	MCB-02B	1SFA 611 610 R2020	63	MLBL-00R	1SFA 611 621 R1001	32
MA6-1040	1SFA 611 930 R1040	67	MCB-10	1SFA 611 610 R1001	17	MLBL-00W	1SFA 611 621 R1005	32
MA6-1041	1SFA 611 930 R1041	67	MCB-10	1SFA 611 610 R1001	34	MLBL-00Y	1SFA 611 621 R1003	32
MA6-1042	1SFA 611 930 R1042	67	MCB-10	1SFA 611 610 H1001	34	MLBL-01BG	1SFA 611 621 R2012	61
MA6-1043	1SFA 611 930 R1043	67	MCB-10B	1SFA 611 610 R2001	63	MLBL-01BL	1SFA 611 621 R2014	61
MA6-1044	1SFA 611 930 R1044	67	MCB-10BG	1SFA 611 610 R2101	63	MLBL-01BR	1SFA 611 621 R2011	61
MA6-1045	1SFA 611 930 R1045	67	MCB-10G	1SFA 611 610 R1101	34	MLBL-01BW	1SFA 611 621 R2015	61
MA6-1060	1SFA 611 930 R1060	68	MCB-11	1SFA 611 610 R1011	34	MLBL-01BY	1SFA 611 621 R2013	61
MA6-1061	1SFA 611 930 R1061	68	MCB-11B	1SFA 611 610 R2011	63	MLBL-01G	1SFA 611 621 R1012	32
MA6-1062	1SFA 611 930 R1062	68	MCB-20	1SFA 611 610 R1002	34	MLBL-01L	1SFA 611 621 R1014	32
MA6-1063	1SFA 611 930 R1063	68	MCB-20B	1SFA 611 610 R2002	63	MLBL-01R	1SFA 611 621 R1011	32
MA6-1064	1SFA 611 930 R1064	68	MCBH-00	1SFA 611 605 R1100	34	MLBL-01W	1SFA 611 621 R1015	32
MA6-1065	1SFA 611 930 R1065	31	MCBH-01	1SFA 611 605 R1110	34	MLBL-01Y	1SFA 611 621 R1013	32

Index

Typ - Objednáací kód

Typ	Objednáací kód	Strana	Typ	Objednáací kód	Strana	Typ	Objednáací kód	Strana
MLBL-02BG	1SFA 611 621 R2022	61	MLBL-09BG	1SFA 611 621 R2092	62	MPD12-11R	1SFA 611 141 R1101	15
MLBL-02BL	1SFA 611 621 R2024	61	MLBL-09BL	1SFA 611 621 R2094	62	MPD12-11Y	1SFA 611 141 R1103	15
MLBL-02BR	1SFA 611 621 R2021	61	MLBL-09BR	1SFA 611 621 R2091	62	MPD13-11B	1SFA 611 142 R1106	13
MLBL-02BW	1SFA 611 621 R2025	61	MLBL-09BW	1SFA 611 621 R2095	62	MPD13-11C	1SFA 611 142 R1108	15
MLBL-02BY	1SFA 611 621 R2023	61	MLBL-09BY	1SFA 611 621 R2093	62	MPD13-11G	1SFA 611 142 R1102	15
MLBL-02G	1SFA 611 621 R1022	32	MLBL-09G	1SFA 611 621 R1092	33	MPD13-11R	1SFA 611 142 R1101	15
MLBL-02L	1SFA 611 621 R1024	32	MLBL-09L	1SFA 611 621 R1094	33	MPD13-11Y	1SFA 611 142 R1103	15
MLBL-02R	1SFA 611 621 R1021	32	MLBL-09R	1SFA 611 621 R1091	33	MPD14-11B	1SFA 611 143 R1106	13
MLBL-02W	1SFA 611 621 R1025	32	MLBL-09W	1SFA 611 621 R1095	33	MPD14-11C	1SFA 611 143 R1108	15
MLBL-02Y	1SFA 611 621 R1023	32	MLBL-09Y	1SFA 611 621 R1093	33	MPD14-11G	1SFA 611 143 R1102	15
MLBL-03BG	1SFA 611 621 R2032	61	MP1-10B	1SFA 611 100 R1006	11	MPD14-11R	1SFA 611 143 R1101	15
MLBL-03BL	1SFA 611 621 R2034	61	MP1-10C	1SFA 611 100 R1008	11	MPD14-11Y	1SFA 611 143 R1103	15
MLBL-03BR	1SFA 611 621 R2031	61	MP1-10G	1SFA 611 100 R1002	11	MPD15-11B	1SFA 611 144 R1106	13
MLBL-03BW	1SFA 611 621 R2035	61	MP1-10L	1SFA 611 100 R1004	11	MPD15-11C	1SFA 611 144 R1108	15
MLBL-03BY	1SFA 611 621 R2033	61	MP1-10R	1SFA 611 100 R1001	11	MPD15-11G	1SFA 611 144 R1102	15
MLBL-03G	1SFA 611 621 R1032	32	MP1-10W	1SFA 611 100 R1005	11	MPD15-11R	1SFA 611 144 R1101	15
MLBL-03L	1SFA 611 621 R1034	32	MP1-10Y	1SFA 611 100 R1003	11	MPD15-11Y	1SFA 611 144 R1103	15
MLBL-03R	1SFA 611 621 R1031	32	MP1-11C	1SFA 611 100 R1108	12	MPD16-11B	1SFA 611 145 R1106	13
MLBL-03W	1SFA 611 621 R1035	32	MP1-11G	1SFA 611 100 R1102	12	MPD16-11B-L	1SFA 611 145 R1106	13
MLBL-03Y	1SFA 611 621 R1033	32	MP1-11L	1SFA 611 100 R1104	12	MPD16-11C	1SFA 611 145 R1108	15
MLBL-04BG	1SFA 611 621 R2042	61	MP1-11R	1SFA 611 100 R1101	12	MPD16-11C-L	1SFA 611 145 L1108	15
MLBL-04BL	1SFA 611 621 R2044	61	MP1-11W	1SFA 611 100 R1105	12	MPD16-11G	1SFA 611 145 R1102	15
MLBL-04BR	1SFA 611 621 R2041	61	MP1-11Y	1SFA 611 100 R1103	12	MPD16-11G-L	1SFA 611 145 L1102	15
MLBL-04BW	1SFA 611 621 R2045	61	MP2-10B	1SFA 611 101 R1006	11	MPD16-11R	1SFA 611 145 R1101	15
MLBL-04BY	1SFA 611 621 R2043	61	MP2-10C	1SFA 611 101 R1008	11	MPD16-11R-L	1SFA 611 145 L1101	15
MLBL-04G	1SFA 611 621 R1042	32	MP2-10G	1SFA 611 101 R1002	11	MPD16-11Y	1SFA 611 145 R1103	15
MLBL-04L	1SFA 611 621 R1044	32	MP2-10L	1SFA 611 101 R1004	11	MPD16-11Y-L	1SFA 611 145 L1103	15
MLBL-04R	1SFA 611 621 R1041	32	MP2-10R	1SFA 611 101 R1001	11	MPD2-11B	1SFA 611 131 R1106	13
MLBL-04W	1SFA 611 621 R1045	32	MP2-10W	1SFA 611 101 R1005	11	MPD2-11C	1SFA 611 131 R1108	14
MLBL-04Y	1SFA 611 621 R1043	32	MP2-10Y	1SFA 611 101 R1003	11	MPD2-11G	1SFA 611 131 R1102	14
MLBL-05BG	1SFA 611 621 R2052	61	MP2-11C	1SFA 611 101 R1108	12	MPD2-11R	1SFA 611 131 R1101	14
MLBL-05BL	1SFA 611 621 R2054	61	MP2-11G	1SFA 611 101 R1102	12	MPD2-11Y	1SFA 611 131 R1103	14
MLBL-05BR	1SFA 611 621 R2051	61	MP2-11L	1SFA 611 101 R1104	12	MPD3-11B	1SFA 611 132 R1106	13
MLBL-05BW	1SFA 611 621 R2055	61	MP2-11R	1SFA 611 101 R1101	12	MPD3-11C	1SFA 611 132 R1108	14
MLBL-05BY	1SFA 611 621 R2053	61	MP2-11W	1SFA 611 101 R1105	12	MPD3-11G	1SFA 611 132 R1102	14
MLBL-05G	1SFA 611 621 R1052	32	MP2-11Y	1SFA 611 101 R1103	12	MPD3-11R	1SFA 611 132 R1101	14
MLBL-05L	1SFA 611 621 R1054	32	MP3-10B	1SFA 611 102 R1006	11	MPD3-11Y	1SFA 611 132 R1103	14
MLBL-05R	1SFA 611 621 R1051	32	MP3-10C	1SFA 611 102 R1008	11	MPD4-11B	1SFA 611 133 R1106	13
MLBL-05W	1SFA 611 621 R1055	32	MP3-10G	1SFA 611 102 R1002	11	MPD4-11C	1SFA 611 133 R1108	14
MLBL-05Y	1SFA 611 621 R1053	32	MP3-10L	1SFA 611 102 R1004	11	MPD4-11G	1SFA 611 133 R1102	14
MLBL-06BG	1SFA 611 621 R2062	61	MP3-10R	1SFA 611 102 R1001	11	MPD4-11R	1SFA 611 133 R1101	14
MLBL-06BL	1SFA 611 621 R2064	61	MP3-10W	1SFA 611 102 R1005	11	MPD4-11Y	1SFA 611 133 R1103	14
MLBL-06BR	1SFA 611 621 R2061	61	MP3-10Y	1SFA 611 102 R1003	11	MPD5-11B	1SFA 611 134 R1106	13
MLBL-06BW	1SFA 611 621 R2065	61	MP3-11C	1SFA 611 102 R1108	12	MPD5-11B-L	1SFA 611 134 L1106	13
MLBL-06BY	1SFA 611 621 R2063	61	MP3-11G	1SFA 611 102 R1102	12	MPD5-11C	1SFA 611 134 R1108	14
MLBL-06G	1SFA 611 621 R1062	32	MP3-11L	1SFA 611 102 R1104	12	MPD5-11C-L	1SFA 611 134 L1108	14
MLBL-06L	1SFA 611 621 R1064	32	MP3-11R	1SFA 611 102 R1101	12	MPD5-11G	1SFA 611 134 R1102	14
MLBL-06R	1SFA 611 621 R1061	32	MP3-11W	1SFA 611 102 R1105	12	MPD5-11G-L	1SFA 611 134 L1102	14
MLBL-06W	1SFA 611 621 R1065	32	MP3-11Y	1SFA 611 102 R1103	12	MPD5-11R	1SFA 611 134 R1101	14
MLBL-06Y	1SFA 611 621 R1063	32	MP4-10B	1SFA 611 103 R1006	11	MPD5-11R-L	1SFA 611 134 L1101	14
MLBL-07BG	1SFA 611 621 R2072	61	MP4-10C	1SFA 611 103 R1008	11	MPD5-11Y	1SFA 611 134 R1103	14
MLBL-07BL	1SFA 611 621 R2074	61	MP4-10G	1SFA 611 103 R1002	11	MPD5-11Y-L	1SFA 611 134 L1103	14
MLBL-07BR	1SFA 611 621 R2071	61	MP4-10L	1SFA 611 103 R1004	11	MPEK3-10B	1SFA 611 522 R1106	19
MLBL-07BW	1SFA 611 621 R2075	61	MP4-10R	1SFA 611 103 R1001	11	MPEK3-11R	1SFA 611 522 R1101	18
MLBL-07BY	1SFA 611 621 R2073	61	MP4-10W	1SFA 611 103 R1005	11	MPEK3-12R	1SFA 611 522 R1201	18
MLBL-07G	1SFA 611 621 R1072	32	MP4-10Y	1SFA 611 103 R1003	11	MPEK3-13R	1SFA 611 522 R1301	18
MLBL-07L	1SFA 611 621 R1074	32	MP4-11C	1SFA 611 103 R1108	12	MPEK4-10B	1SFA 611 525 R1106	19
MLBL-07R	1SFA 611 621 R1071	32	MP4-11G	1SFA 611 103 R1102	12	MPEK4-11R	1SFA 611 525 R1101	18
MLBL-07W	1SFA 611 621 R1075	32	MP4-11L	1SFA 611 103 R1104	12	MPEK4-12R	1SFA 611 525 R1201	18
MLBL-07Y	1SFA 611 621 R1073	32	MP4-11R	1SFA 611 103 R1101	12	MPEK4-13R	1SFA 611 525 R1301	18
MLBL-08BG	1SFA 611 621 R2082	62	MP4-11W	1SFA 611 103 R1105	12	MPEP3-10B	1SFA 611 521 R1006	19
MLBL-08BL	1SFA 611 621 R2084	62	MP4-11Y	1SFA 611 103 R1103	12	MPEP3-10R	1SFA 611 521 R1001	18
MLBL-08BR	1SFA 611 621 R2081	62	MPD1-11B	1SFA 611 130 R1106	13	MPEP4-10B	1SFA 611 524 R1006	19
MLBL-08BW	1SFA 611 621 R2085	62	MPD1-11C	1SFA 611 130 R1108	14	MPEP4-10R	1SFA 611 524 R1001	18
MLBL-08BY	1SFA 611 621 R2083	62	MPD1-11G	1SFA 611 130 R1102	14	MPET3-10B	1SFA 611 520 R1006	19
MLBL-08G	1SFA 611 621 R1082	33	MPD1-11R	1SFA 611 130 R1101	14	MPET3-10R	1SFA 611 520 R1001	18
MLBL-08L	1SFA 611 621 R1084	33	MPD1-11Y	1SFA 611 130 R1103	14	MPET4-10B	1SFA 611 523 R1006	19
MLBL-08R	1SFA 611 621 R1081	33	MPD12-11B	1SFA 611 141 R1106	13	MPET4-10R	1SFA 611 523 R1001	18
MLBL-08W	1SFA 611 621 R1085	33	MPD12-11C	1SFA 611 141 R1108	15	MPM1-10B	1SFA 611 124 R1006	16
MLBL-08Y	1SFA 611 621 R1083	33	MPD12-11G	1SFA 611 141 R1102	15	MPM1-10G	1SFA 611 124 R1002	16

Index

Typ - Objednací kód

Typ	Objednací kód	Strana
MPM1-10R	1SFA 611 124 R1001	16
MPM1-10Y	1SFA 611 124 R1003	16
MPM1-11G	1SFA 611 124 R1102	16
MPM1-11R	1SFA 611 124 R1101	16
MPM1-11Y	1SFA 611 124 R1103	16
MPM2-10B	1SFA 611 125 R1006	16
MPM2-10R	1SFA 611 125 R1001	16
MPM2-10Y	1SFA 611 125 R1003	16
MPM2-11R	1SFA 611 125 R1101	16
MPM2-11Y	1SFA 611 125 R1103	16
MPMP3-11R	1SFA 611 511 R1101	18
MPMP4-11R	1SFA 611 514 R1101	18
MPMT3-11R	1SFA 611 510 R1101	18
MPMT4-11R	1SFA 611 513 R1101	18
MT-105B	1SFA 611 410 R1056	27
MT-110B	1SFA 611 410 R1106	27
MT-150B	1SFA 611 410 R1506	27
MT-305B	1SFA 611 410 R3056	27
MT-310B	1SFA 611 410 R3106	27
MT-350B	1SFA 611 410 R3506	27
MTS1-10B	1SFA 611 300 R1006	30
MTS1-20B	1SFA 611 300 R2006	30
MTS1-30B	1SFA 611 300 R3006	30
MTS2-10B	1SFA 611 301 R1006	30
MTS2-20B	1SFA 611 301 R2006	30
MTS2-30B	1SFA 611 301 R3006	30
MTS3-10B	1SFA 611 302 R1006	30
MTS3-20B	1SFA 611 302 R2006	30
MTS3-30B	1SFA 611 302 R3006	30
SK 616 021-71	-	54

Index

Typ - Objednací kód

Objednací kód	Typ	Strana	Objednací kód	Typ	Strana	Objednací kód	Typ	Strana
1SFA 611 100 R1001	MP1-10R	11	1SFA 611 131 R1102	MPD2-11G	14	1SFA 611 202 R1001	M2SS3-10R	20
1SFA 611 100 R1002	MP1-10G	11	1SFA 611 131 R1103	MPD2-11Y	14	1SFA 611 202 R1006	M2SS3-10B	20
1SFA 611 100 R1003	MP1-10Y	11	1SFA 611 131 R1106	MPD2-11B	13	1SFA 611 202 R1007	M2SS3-10U	20
1SFA 611 100 R1004	MP1-10L	11	1SFA 611 131 R1108	MPD2-11C	14	1SFA 611 202 R1101	M2SS3-11R	23
1SFA 611 100 R1005	MP1-10W	11	1SFA 611 132 R1101	MPD3-11R	14	1SFA 611 202 R1102	M2SS3-11G	23
1SFA 611 100 R1006	MP1-10B	11	1SFA 611 132 R1102	MPD3-11G	14	1SFA 611 202 R1103	M2SS3-11Y	23
1SFA 611 100 R1008	MP1-10C	11	1SFA 611 132 R1103	MPD3-11Y	14	1SFA 611 202 R1104	M2SS3-11L	23
1SFA 611 100 R1101	MP1-11R	12	1SFA 611 132 R1106	MPD3-11B	13	1SFA 611 202 R1108	M2SS3-11C	23
1SFA 611 100 R1102	MP1-11G	12	1SFA 611 132 R1108	MPD3-11C	14	1SFA 611 203 R1001	M2SS4-10R	20
1SFA 611 100 R1103	MP1-11Y	12	1SFA 611 133 R1101	MPD4-11R	14	1SFA 611 203 R1006	M2SS4-10B	20
1SFA 611 100 R1104	MP1-11L	12	1SFA 611 133 R1102	MPD4-11G	14	1SFA 611 203 R1007	M2SS4-10U	20
1SFA 611 100 R1105	MP1-11W	12	1SFA 611 133 R1103	MPD4-11Y	14	1SFA 611 203 R1101	M2SS4-11R	23
1SFA 611 100 R1108	MP1-11C	12	1SFA 611 133 R1106	MPD4-11B	13	1SFA 611 203 R1102	M2SS4-11G	23
1SFA 611 101 R1001	MP2-10R	11	1SFA 611 133 R1108	MPD4-11C	14	1SFA 611 203 R1103	M2SS4-11Y	23
1SFA 611 101 R1002	MP2-10G	11	1SFA 611 134 L1101	MPD5-11R-L	14	1SFA 611 203 R1104	M2SS4-11L	23
1SFA 611 101 R1003	MP2-10Y	11	1SFA 611 134 L1102	MPD5-11G-L	14	1SFA 611 203 R1108	M2SS4-11C	23
1SFA 611 101 R1004	MP2-10L	11	1SFA 611 134 L1103	MPD5-11Y-L	14	1SFA 611 204 R1001	M2SS5-10R	20
1SFA 611 101 R1005	MP2-10W	11	1SFA 611 134 L1106	MPD5-11B-L	13	1SFA 611 204 R1006	M2SS5-10B	20
1SFA 611 101 R1006	MP2-10B	11	1SFA 611 134 L1108	MPD5-11C-L	14	1SFA 611 204 R1007	M2SS5-10U	20
1SFA 611 101 R1008	MP2-10C	11	1SFA 611 134 R1101	MPD5-11R	14	1SFA 611 204 R1101	M2SS5-11R	23
1SFA 611 101 R1101	MP2-11R	12	1SFA 611 134 R1102	MPD5-11G	14	1SFA 611 204 R1103	M2SS5-11G	23
1SFA 611 101 R1102	MP2-11G	12	1SFA 611 134 R1103	MPD5-11Y	14	1SFA 611 204 R1103	M2SS5-11Y	23
1SFA 611 101 R1103	MP2-11Y	12	1SFA 611 134 R1106	MPD5-11B	13	1SFA 611 204 R1104	M2SS5-11L	23
1SFA 611 101 R1104	MP2-11L	12	1SFA 611 134 R1108	MPD5-11C	14	1SFA 611 204 R1108	M2SS5-11C	23
1SFA 611 101 R1105	MP2-11W	12	1SFA 611 141 R1101	MPD12-11R	15	1SFA 611 205 R1001	M2SS6-10R	20
1SFA 611 101 R1108	MP2-11C	12	1SFA 611 141 R1102	MPD12-11G	15	1SFA 611 205 R1006	M2SS6-10B	20
1SFA 611 102 R1001	MP3-10R	11	1SFA 611 141 R1103	MPD12-11Y	15	1SFA 611 205 R1007	M2SS6-10U	20
1SFA 611 102 R1002	MP3-10G	11	1SFA 611 141 R1106	MPD12-11B	13	1SFA 611 205 R1101	M2SS6-11R	23
1SFA 611 102 R1003	MP3-10Y	11	1SFA 611 141 R1108	MPD12-11C	15	1SFA 611 205 R1102	M2SS6-11G	23
1SFA 611 102 R1004	MP3-10L	11	1SFA 611 142 R1101	MPD13-11R	15	1SFA 611 205 R1103	M2SS6-11Y	23
1SFA 611 102 R1005	MP3-10W	11	1SFA 611 142 R1102	MPD13-11G	15	1SFA 611 205 R1104	M2SS6-11L	23
1SFA 611 102 R1006	MP3-10B	11	1SFA 611 142 R1103	MPD13-11Y	15	1SFA 611 205 R1108	M2SS6-11C	23
1SFA 611 102 R1008	MP3-10C	11	1SFA 611 142 R1106	MPD13-11B	13	1SFA 611 210 R1001	M3SS1-10R	21
1SFA 611 102 R1101	MP3-11R	12	1SFA 611 142 R1108	MPD13-11C	15	1SFA 611 210 R1006	M3SS1-10B	21
1SFA 611 102 R1102	MP3-11G	12	1SFA 611 143 R1101	MPD14-11R	15	1SFA 611 210 R1007	M3SS1-10U	21
1SFA 611 102 R1103	MP3-11Y	12	1SFA 611 143 R1102	MPD14-11G	15	1SFA 611 210 R1101	M3SS1-11R	24
1SFA 611 102 R1104	MP3-11L	12	1SFA 611 143 R1103	MPD14-11Y	15	1SFA 611 210 R1102	M3SS1-11G	24
1SFA 611 102 R1105	MP3-11W	12	1SFA 611 143 R1106	MPD14-11B	13	1SFA 611 210 R1103	M3SS1-11Y	24
1SFA 611 102 R1108	MP3-11C	12	1SFA 611 143 R1108	MPD14-11C	15	1SFA 611 210 R1104	M3SS1-11L	24
1SFA 611 103 R1001	MP4-10R	11	1SFA 611 144 R1101	MPD15-11R	15	1SFA 611 210 R1108	M3SS1-11C	24
1SFA 611 103 R1002	MP4-10G	11	1SFA 611 144 R1102	MPD15-11G	15	1SFA 611 211 R1001	M3SS2-10R	21
1SFA 611 103 R1003	MP4-10Y	11	1SFA 611 144 R1103	MPD15-11Y	15	1SFA 611 211 R1006	M3SS2-10B	21
1SFA 611 103 R1004	MP4-10L	11	1SFA 611 144 R1106	MPD15-11B	13	1SFA 611 211 R1007	M3SS2-10U	21
1SFA 611 103 R1005	MP4-10W	11	1SFA 611 144 R1108	MPD15-11C	15	1SFA 611 211 R1101	M3SS2-11R	24
1SFA 611 103 R1006	MP4-10B	11	1SFA 611 145 L1101	MPD16-11R-L	15	1SFA 611 211 R1102	M3SS2-11G	24
1SFA 611 103 R1008	MP4-10C	11	1SFA 611 145 L1102	MPD16-11G-L	15	1SFA 611 211 R1103	M3SS2-11Y	24
1SFA 611 103 R1101	MP4-11R	12	1SFA 611 145 L1103	MPD16-11Y-L	15	1SFA 611 211 R1104	M3SS2-11L	24
1SFA 611 103 R1102	MP4-11G	12	1SFA 611 145 L1106	MPD16-11B-L	13	1SFA 611 211 R1108	M3SS2-11C	24
1SFA 611 103 R1103	MP4-11Y	12	1SFA 611 145 L1108	MPD16-11C-L	15	1SFA 611 212 R1001	M3SS3-10R	21
1SFA 611 103 R1104	MP4-11L	12	1SFA 611 145 R1101	MPD16-11R	15	1SFA 611 212 R1006	M3SS3-10B	21
1SFA 611 103 R1105	MP4-11W	12	1SFA 611 145 R1102	MPD16-11G	15	1SFA 611 212 R1007	M3SS3-10U	21
1SFA 611 103 R1108	MP4-11C	12	1SFA 611 145 R1103	MPD16-11Y	15	1SFA 611 212 R1101	M3SS3-11R	24
1SFA 611 124 R1001	MPM1-10R	16	1SFA 611 145 R1106	MPD16-11B	13	1SFA 611 212 R1102	M3SS3-11G	24
1SFA 611 124 R1002	MPM1-10G	16	1SFA 611 145 R1108	MPD16-11C	15	1SFA 611 212 R1103	M3SS3-11Y	24
1SFA 611 124 R1003	MPM1-10Y	16	1SFA 611 200 R1001	M2SS1-10R	20	1SFA 611 212 R1104	M3SS3-11L	24
1SFA 611 124 R1006	MPM1-10B	16	1SFA 611 200 R1006	M2SS1-10B	20	1SFA 611 212 R1108	M3SS3-11C	24
1SFA 611 124 R1101	MPM1-11R	16	1SFA 611 200 R1007	M2SS1-10U	20	1SFA 611 213 R1001	M3SS4-10R	21
1SFA 611 124 R1102	MPM1-11G	16	1SFA 611 200 R1101	M2SS1-11R	23	1SFA 611 213 R1006	M3SS4-10B	21
1SFA 611 124 R1103	MPM1-11Y	16	1SFA 611 200 R1102	M2SS1-11G	23	1SFA 611 213 R1007	M3SS4-10U	21
1SFA 611 125 R1001	MPM2-10R	16	1SFA 611 200 R1103	M2SS1-11Y	23	1SFA 611 213 R1101	M3SS4-11R	25
1SFA 611 125 R1003	MPM2-10Y	16	1SFA 611 200 R1104	M2SS1-11L	23	1SFA 611 213 R1102	M3SS4-11G	25
1SFA 611 125 R1006	MPM2-10B	16	1SFA 611 200 R1108	M2SS1-11C	23	1SFA 611 213 R1103	M3SS4-11Y	25
1SFA 611 125 R1101	MPM2-11R	16	1SFA 611 201 R1001	M2SS2-10R	20	1SFA 611 213 R1104	M3SS4-11L	25
1SFA 611 125 R1103	MPM2-11Y	16	1SFA 611 201 R1006	M2SS2-10B	20	1SFA 611 213 R1108	M3SS4-11C	25
1SFA 611 130 R1101	MPD1-11R	14	1SFA 611 201 R1007	M2SS2-10U	20	1SFA 611 214 R1001	M3SS5-10R	21
1SFA 611 130 R1102	MPD1-11G	14	1SFA 611 201 R1101	M2SS2-11R	23	1SFA 611 214 R1006	M3SS5-10B	21
1SFA 611 130 R1103	MPD1-11Y	14	1SFA 611 201 R1102	M2SS2-11G	23	1SFA 611 214 R1007	M3SS5-10U	21
1SFA 611 130 R1106	MPD1-11B	13	1SFA 611 201 R1103	M2SS2-11Y	23	1SFA 611 214 R1101	M3SS5-11R	25
1SFA 611 130 R1108	MPD1-11C	14	1SFA 611 201 R1104	M2SS2-11L	23	1SFA 611 214 R1102	M3SS5-11G	25
1SFA 611 131 R1101	MPD2-11R	14	1SFA 611 201 R1108	M2SS2-11C	23	1SFA 611 214 R1103	M3SS5-11Y	25

Index

Typ - Objednáací kód

Objednáací kód	Typ	Strana	Objednáací kód	Typ	Strana	Objednáací kód	Typ	Strana
1SFA 611 214 R1104	M3SS5-11L	25	1SFA 611 281 R1003	M2SSK2-103	26	1SFA 611 610 R1002	MCB-20	34
1SFA 611 214 R1108	M3SS5-11C	25	1SFA 611 281 R1004	M2SSK2-104	26	1SFA 611 610 R1010	MCB-01	17
1SFA 611 215 R1001	M3SS6-10R	21	1SFA 611 282 R1001	M2SSK3-101	26	1SFA 611 610 R1010	MCB-01	34
1SFA 611 215 R1006	M3SS6-10B	21	1SFA 611 282 R1002	M2SSK3-102	26	1SFA 611 610 R1011	MCB-11	34
1SFA 611 215 R1007	M3SS6-10U	21	1SFA 611 282 R1003	M2SSK3-103	26	1SFA 611 610 R1020	MCB-02	34
1SFA 611 215 R1101	M3SS6-11R	25	1SFA 611 282 R1004	M2SSK3-104	26	1SFA 611 610 R1101	MCB-10G	34
1SFA 611 215 R1102	M3SS6-11G	25	1SFA 611 283 R1001	M3SSK1-101	26	1SFA 611 610 R1110	MCB-01G	34
1SFA 611 215 R1103	M3SS6-11Y	25	1SFA 611 283 R1002	M3SSK1-102	26	1SFA 611 610 R2001	MCB-10B	63
1SFA 611 215 R1104	M3SS6-11L	25	1SFA 611 283 R1003	M3SSK1-103	26	1SFA 611 610 R2002	MCB-20B	63
1SFA 611 215 R1108	M3SS6-11C	25	1SFA 611 283 R1004	M3SSK1-104	26	1SFA 611 610 R2010	MCB-01B	63
1SFA 611 216 R1001	M3SS7-10R	21	1SFA 611 284 R1001	M3SSK2-101	26	1SFA 611 610 R2011	MCB-11B	63
1SFA 611 216 R1006	M3SS7-10B	21	1SFA 611 284 R1002	M3SSK2-102	26	1SFA 611 610 R2020	MCB-02B	63
1SFA 611 216 R1007	M3SS7-10U	21	1SFA 611 284 R1003	M3SSK2-103	26	1SFA 611 610 R2101	MCB-10BG	63
1SFA 611 216 R1101	M3SS7-11R	24	1SFA 611 284 R1004	M3SSK2-104	26	1SFA 611 610 R2110	MCB-01BG	63
1SFA 611 216 R1102	M3SS7-11G	24	1SFA 611 285 R1001	M3SSK3-101	26	1SFA 611 612 R1001	MCBL-01	31
1SFA 611 216 R1103	M3SS7-11Y	24	1SFA 611 285 R1002	M3SSK3-102	26	1SFA 611 612 R1001	MCBL-01	34
1SFA 611 216 R1104	M3SS7-11L	24	1SFA 611 285 R1003	M3SSK3-103	26	1SFA 611 612 R1010	MCBL-10	31
1SFA 611 216 R1108	M3SS7-11C	24	1SFA 611 285 R1004	M3SSK3-104	26	1SFA 611 612 R1010	MCBL-10	34
1SFA 611 217 R1001	M3SS8-10R	21	1SFA 611 300 R1006	MTS1-10B	30	1SFA 611 620 H8150	MA1-8150	63
1SFA 611 217 R1006	M3SS8-10B	21	1SFA 611 300 R2006	MTS1-20B	30	1SFA 611 620 R1001	MLB-1	35
1SFA 611 217 R1007	M3SS8-10U	21	1SFA 611 300 R3006	MTS1-30B	30	1SFA 611 620 R1002	MLB-2	35
1SFA 611 217 R1101	M3SS8-11R	25	1SFA 611 301 R1006	MTS2-10B	30	1SFA 611 620 R1003	MLB-3	35
1SFA 611 217 R1102	M3SS8-11G	25	1SFA 611 301 R2006	MTS2-20B	30	1SFA 611 620 R1004	MLB-4	35
1SFA 611 217 R1103	M3SS8-11Y	25	1SFA 611 301 R3006	MTS2-30B	30	1SFA 611 620 R1008	MLB-8	35
1SFA 611 217 R1104	M3SS8-11L	25	1SFA 611 302 R1006	MTS3-10B	30	1SFA 611 620 R2001	MLB-1B	63
1SFA 611 217 R1108	M3SS8-11C	25	1SFA 611 302 R2006	MTS3-20B	30	1SFA 611 620 R2002	MLB-2B	63
1SFA 611 222 R1103	M2SSV3-11Y	59	1SFA 611 302 R3006	MTS3-30B	30	1SFA 611 620 R2003	MLB-3B	63
1SFA 611 220 R1001	M2SSV1-10R	59	1SFA 611 400 R1001	ML1-100R	29	1SFA 611 620 R8149	MA1-8149	54
1SFA 611 220 R1006	M2SSV1-10B	59	1SFA 611 400 R1002	ML1-100G	29	1SFA 611 621 R1001	MLBL-00R	32
1SFA 611 220 R1101	M2SSV1-11R	59	1SFA 611 400 R1003	ML1-100Y	29	1SFA 611 621 R1002	MLBL-00G	32
1SFA 611 220 R1102	M2SSV1-11G	59	1SFA 611 400 R1004	ML1-100L	29	1SFA 611 621 R1003	MLBL-00Y	32
1SFA 611 220 R1103	M2SSV1-11Y	59	1SFA 611 400 R1005	ML1-100W	29	1SFA 611 621 R1004	MLBL-00L	32
1SFA 611 221 R1001	M2SSV2-10R	59	1SFA 611 400 R1008	ML1-100C	29	1SFA 611 621 R1005	MLBL-00W	32
1SFA 611 221 R1006	M2SSV2-10B	59	1SFA 611 410 R1056	MT-105B	27	1SFA 611 621 R1011	MLBL-01R	32
1SFA 611 221 R1101	M2SSV2-11R	59	1SFA 611 410 R1106	MT-110B	27	1SFA 611 621 R1012	MLBL-01G	32
1SFA 611 221 R1102	M2SSV2-11G	59	1SFA 611 410 R1506	MT-150B	27	1SFA 611 621 R1013	MLBL-01Y	32
1SFA 611 221 R1103	M2SSV2-11Y	59	1SFA 611 410 R3056	MT-305B	27	1SFA 611 621 R1014	MLBL-01L	32
1SFA 611 222 R1001	M2SSV3-10R	59	1SFA 611 410 R3106	MT-310B	27	1SFA 611 621 R1015	MLBL-01W	32
1SFA 611 222 R1006	M2SSV3-10B	59	1SFA 611 410 R3506	MT-350B	27	1SFA 611 621 R1021	MLBL-02R	32
1SFA 611 222 R1101	M2SSV3-11R	59	1SFA 611 510 R1101	MPMT3-11R	18	1SFA 611 621 R1022	MLBL-02G	32
1SFA 611 222 R1102	M2SSV3-11G	59	1SFA 611 511 R1101	MPMP3-11R	18	1SFA 611 621 R1023	MLBL-02Y	32
1SFA 611 230 R1001	M3SSV1-10R	60	1SFA 611 513 R1101	MPMT4-11R	18	1SFA 611 621 R1024	MLBL-02L	32
1SFA 611 230 R1006	M3SSV1-10B	60	1SFA 611 514 R1101	MPMP4-11R	18	1SFA 611 621 R1025	MLBL-02W	32
1SFA 611 230 R1101	M3SSV1-11R	60	1SFA 611 520 R1001	MPET3-10R	18	1SFA 611 621 R1031	MLBL-03R	32
1SFA 611 230 R1102	M3SSV1-11G	60	1SFA 611 520 R1006	MPET3-10B	19	1SFA 611 621 R1032	MLBL-03G	32
1SFA 611 230 R1103	M3SSV1-11Y	60	1SFA 611 521 R1001	MPEP3-10R	18	1SFA 611 621 R1033	MLBL-03Y	32
1SFA 611 231 R1001	M3SSV2-10R	60	1SFA 611 521 R1006	MPEP3-10B	19	1SFA 611 621 R1034	MLBL-03L	32
1SFA 611 231 R1006	M3SSV2-10B	60	1SFA 611 522 R1101	MPEK3-11R	18	1SFA 611 621 R1035	MLBL-03W	32
1SFA 611 231 R1101	M3SSV2-11R	60	1SFA 611 522 R1106	MPEK3-10B	19	1SFA 611 621 R1041	MLBL-04R	32
1SFA 611 231 R1102	M3SSV2-11G	60	1SFA 611 522 R1201	MPEK3-12R	18	1SFA 611 621 R1042	MLBL-04G	32
1SFA 611 231 R1103	M3SSV2-11Y	60	1SFA 611 522 R1301	MPEK3-13R	18	1SFA 611 621 R1043	MLBL-04Y	32
1SFA 611 232 R1001	M3SSV3-10R	60	1SFA 611 523 R1001	MPET4-10R	18	1SFA 611 621 R1044	MLBL-04L	32
1SFA 611 232 R1006	M3SSV3-10B	60	1SFA 611 523 R1006	MPET4-10B	19	1SFA 611 621 R1045	MLBL-04W	32
1SFA 611 232 R1101	M3SSV3-11R	60	1SFA 611 524 R1001	MPEP4-10R	18	1SFA 611 621 R1051	MLBL-05R	32
1SFA 611 232 R1102	M3SSV3-11G	60	1SFA 611 524 R1006	MPEP4-10B	19	1SFA 611 621 R1052	MLBL-05G	32
1SFA 611 232 R1103	M3SSV3-11Y	60	1SFA 611 525 R1101	MPEK4-11R	18	1SFA 611 621 R1053	MLBL-05Y	32
1SFA 611 250 R1006	M3SSC1-10B	22	1SFA 611 525 R1106	MPEK4-10B	19	1SFA 611 621 R1054	MLBL-05L	32
1SFA 611 251 R1006	M3SSC2-10B	22	1SFA 611 525 R1201	MPEK4-12R	18	1SFA 611 621 R1055	MLBL-05W	32
1SFA 611 252 R1006	M3SSC3-10B	22	1SFA 611 525 R1301	MPEK4-13R	18	1SFA 611 621 R1061	MLBL-06R	32
1SFA 611 253 R1006	M3SSC4-10B	22	1SFA 611 601 R1100	MCBH5-00	34	1SFA 611 621 R1062	MLBL-06G	32
1SFA 611 254 R1006	M3SSC5-10B	22	1SFA 611 605 R1100	MCBH-00	34	1SFA 611 621 R1063	MLBL-06Y	32
1SFA 611 255 R1006	M3SSC6-10B	22	1SFA 611 605 R1101	MCBH-10	34	1SFA 611 621 R1064	MLBL-06L	32
1SFA 611 256 R1006	M3SSC7-10B	22	1SFA 611 605 R1102	MCBH-20	34	1SFA 611 621 R1065	MLBL-06W	32
1SFA 611 258 R1006	M3SSC8-10B	22	1SFA 611 605 R1110	MCBH-01	34	1SFA 611 621 R1071	MLBL-07R	32
1SFA 611 280 R1001	M2SSK1-101	26	1SFA 611 605 R1111	MCBH-11	34	1SFA 611 621 R1072	MLBL-07G	32
1SFA 611 280 R1002	M2SSK1-102	26	1SFA 611 605 R1120	MCBH-02	34	1SFA 611 621 R1073	MLBL-07Y	32
1SFA 611 280 R1003	M2SSK1-103	26	1SFA 611 610 H1001	MCB-10	34	1SFA 611 621 R1074	MLBL-07L	32
1SFA 611 280 R1004	M2SSK1-104	26	1SFA 611 610 H1010	MCB-01	34	1SFA 611 621 R1075	MLBL-07W	32
1SFA 611 281 R1001	M2SSK2-101	26	1SFA 611 610 R1001	MCB-10	17	1SFA 611 621 R1081	MLBL-08R	33
1SFA 611 281 R1002	M2SSK2-102	26	1SFA 611 610 R1001	MCB-10	34	1SFA 611 621 R1082	MLBL-08G	33

Index

Typ - Objednací kód

Objednací kód	Typ	Strana	Objednací kód	Typ	Strana	Objednací kód	Typ	Strana
1SFA 611 621 R1083	MLBL-08Y	33	1SFA 611 811 R1000	MEP1-0	58	1SFA 611 930 R1014	MA6-1014	75
1SFA 611 621 R1084	MLBL-08L	33	1SFA 611 812 R1000	MEP2-0	58	1SFA 611 930 R1015	MA6-1015	75
1SFA 611 621 R1085	MLBL-08W	33	1SFA 611 812 R1000	MEP2-0	58	1SFA 611 930 R1016	MA6-1016	75
1SFA 611 621 R1091	MLBL-09R	33	1SFA 611 812 R1001	MEP2-1001	65	1SFA 611 930 R1017	MA6-1017	75
1SFA 611 621 R1092	MLBL-09G	33	1SFA 611 813 R1000	MEP3-0	58	1SFA 611 930 R1018	MA6-1018	75
1SFA 611 621 R1093	MLBL-09Y	33	1SFA 611 813 R1000	MEP3-0	58	1SFA 611 930 R1019	MA6-1019	75
1SFA 611 621 R1094	MLBL-09L	33	1SFA 611 814 R1000	MEP4-0	58	1SFA 611 930 R1020	MA6-1020	75
1SFA 611 621 R1095	MLBL-09W	33	1SFA 611 814 R1000	MEP4-0	58	1SFA 611 930 R1021	MA6-1021	75
1SFA 611 621 R2001	MLBL-00BR	61	1SFA 611 816 R1000	MEP6-0	58	1SFA 611 930 R1022	MA6-1022	75
1SFA 611 621 R2002	MLBL-00BG	61	1SFA 611 816 R1000	MEP6-0	58	1SFA 611 930 R1023	MA6-1023	75
1SFA 611 621 R2003	MLBL-00BY	61	1SFA 611 821 R1000	MEPY1-0	58	1SFA 611 930 R1024	MA6-1024	74
1SFA 611 621 R2004	MLBL-00BL	61	1SFA 611 821 R1000	MEPY1-0	58	1SFA 611 930 R1025	MA6-1025	74
1SFA 611 621 R2005	MLBL-00BW	61	1SFA 611 821 R1005	MEPY1-1005	65	1SFA 611 930 R1026	MA6-1026	74
1SFA 611 621 R2011	MLBL-01BR	61	1SFA 611 821 R1024	MEPY1-1024	65	1SFA 611 930 R1027	MA6-1027	74
1SFA 611 621 R2012	MLBL-01BG	61	1SFA 611 821 R1026	MEPY1-1026	65	1SFA 611 930 R1028	MA6-1028	74
1SFA 611 621 R2013	MLBL-01BY	61	1SFA 611 920 R8001	MA1-8001	36	1SFA 611 930 R1029	MA6-1029	74
1SFA 611 621 R2014	MLBL-01BL	61	1SFA 611 920 R8015	MA1-8015	36	1SFA 611 930 R1032	MA6-1032	67
1SFA 611 621 R2015	MLBL-01BW	61	1SFA 611 920 R8015	MA1-8015	54	1SFA 611 930 R1033	MA6-1033	67
1SFA 611 621 R2021	MLBL-02BR	61	1SFA 611 920 R8019	MA1-8019	36	1SFA 611 930 R1034	MA6-1034	67
1SFA 611 621 R2022	MLBL-02BG	61	1SFA 611 920 R8053	MA1-8053	37	1SFA 611 930 R1035	MA6-1035	67
1SFA 611 621 R2023	MLBL-02BY	61	1SFA 611 920 R8074	MA1-8074	36	1SFA 611 930 R1036	MA6-1036	67
1SFA 611 621 R2024	MLBL-02BL	61	1SFA 611 920 R8124	MA1-8124	36	1SFA 611 930 R1037	MA6-1037	67
1SFA 611 621 R2025	MLBL-02BW	61	1SFA 611 920 R8124	MA1-8124	54	1SFA 611 930 R1038	MA6-1038	67
1SFA 611 621 R2031	MLBL-03BR	61	1SFA 611 920 R8128	MA1-8128	37	1SFA 611 930 R1039	MA6-1039	67
1SFA 611 621 R2032	MLBL-03BG	61	1SFA 611 920 R8129	MA1-8129	36	1SFA 611 930 R1040	MA6-1040	67
1SFA 611 621 R2033	MLBL-03BY	61	1SFA 611 920 R8129	MA1-8129	54	1SFA 611 930 R1041	MA6-1041	67
1SFA 611 621 R2034	MLBL-03BL	61	1SFA 611 920 R8129	MA1-8129	63	1SFA 611 930 R1042	MA6-1042	67
1SFA 611 621 R2035	MLBL-03BW	61	1SFA 611 920 R8129	MA1-8129	64	1SFA 611 930 R1043	MA6-1043	67
1SFA 611 621 R2041	MLBL-04BR	61	1SFA 611 920 R8130	MA1-8130	36	1SFA 611 930 R1044	MA6-1044	67
1SFA 611 621 R2042	MLBL-04BG	61	1SFA 611 920 R8130	MA1-8130	54	1SFA 611 930 R1045	MA6-1045	67
1SFA 611 621 R2043	MLBL-04BY	61	1SFA 611 920 R8130	MA1-8130	63	1SFA 611 930 R1060	MA6-1060	68
1SFA 611 621 R2044	MLBL-04BL	61	1SFA 611 920 R8130	MA1-8130	64	1SFA 611 930 R1061	MA6-1061	68
1SFA 611 621 R2045	MLBL-04BW	61	1SFA 611 920 R8131	MA1-8131	36	1SFA 611 930 R1062	MA6-1062	68
1SFA 611 621 R2051	MLBL-05BR	61	1SFA 611 920 R8136	MA1-8136	36	1SFA 611 930 R1063	MA6-1063	68
1SFA 611 621 R2052	MLBL-05BG	61	1SFA 611 920 R8136	MA1-8136	54	1SFA 611 930 R1064	MA6-1064	68
1SFA 611 621 R2053	MLBL-05BY	61	1SFA 611 920 R8136	MA1-8136	63	1SFA 611 930 R1065	MA6-1065	31
1SFA 611 621 R2054	MLBL-05BL	61	1SFA 611 920 R8136	MA1-8136	64	1SFA 611 930 R1070	MA6-1070	67
1SFA 611 621 R2055	MLBL-05BW	61	1SFA 611 920 R8137	MA1-8137	31	1SFA 611 930 R1071	MA6-1071	67
1SFA 611 621 R2061	MLBL-06BR	61	1SFA 611 920 R8138	MA1-8138	31	1SFA 611 930 R1072	MA6-1072	67
1SFA 611 621 R2062	MLBL-06BG	61	1SFA 611 920 R8139	MA1-8139	13	1SFA 611 930 R1073	MA6-1073	67
1SFA 611 621 R2063	MLBL-06BY	61	1SFA 611 920 R8149	MA1-8149	36	1SFA 611 930 R1074	MA6-1074	67
1SFA 611 621 R2064	MLBL-06BL	61	1SFA 611 925 R3001	MA5-3001	63	1SFA 611 930 R1075	MA6-1075	67
1SFA 611 621 R2065	MLBL-06BW	61	1SFA 611 925 R3002	MA5-3002	63	1SFA 611 930 R1076	MA6-1076	67
1SFA 611 621 R2071	MLBL-07BR	61	1SFA 611 925 R3003	MA5-3003	63	1SFA 611 930 R1077	MA6-1077	67
1SFA 611 621 R2072	MLBL-07BG	61	1SFA 611 925 R3004	MA5-3004	63	1SFA 611 930 R1078	MA6-1078	67
1SFA 611 621 R2073	MLBL-07BY	61	1SFA 611 925 R3005	MA5-3005	63	1SFA 611 930 R1079	MA6-1079	67
1SFA 611 621 R2074	MLBL-07BL	61	1SFA 611 925 R3006	MA5-3006	63	1SFA 611 930 R1080	MA6-1080	67
1SFA 611 621 R2075	MLBL-07BW	61	1SFA 611 925 R3007	MA5-3007	63	1SFA 611 930 R1081	MA6-1081	67
1SFA 611 621 R2081	MLBL-08BR	62	1SFA 611 925 R3008	MA5-3008	63	1SFA 611 930 R1082	MA6-1082	67
1SFA 611 621 R2082	MLBL-08BG	62	1SFA 611 925 R3009	MA5-3009	63	1SFA 611 930 R1083	MA6-1083	67
1SFA 611 621 R2083	MLBL-08BY	62	1SFA 611 925 R3010	MA5-3010	63	1SFA 611 930 R1084	MA6-1084	67
1SFA 611 621 R2084	MLBL-08BL	62	1SFA 611 930 L1024	MA6-1024-L	74	1SFA 611 930 R1100	MA6-1100	74
1SFA 611 621 R2085	MLBL-08BW	62	1SFA 611 930 R 1190	MA6-1190	68	1SFA 611 930 R1101	MA6-1101	74
1SFA 611 621 R2091	MLBL-09BR	62	1SFA 611 930 R 1191	MA6-1191	68	1SFA 611 930 R1102	MA6-1102	74
1SFA 611 621 R2092	MLBL-09BG	62	1SFA 611 930 R 1192	MA6-1192	68	1SFA 611 930 R1103	MA6-1103	74
1SFA 611 621 R2093	MLBL-09BY	62	1SFA 611 930 R 1193	MA6-1193	68	1SFA 611 930 R1104	MA6-1104	74
1SFA 611 621 R2094	MLBL-09BL	62	1SFA 611 930 R 1194	MA6-1194	68	1SFA 611 930 R1130	MA6-1130	68
1SFA 611 621 R2095	MLBL-09BW	62	1SFA 611 930 R1000	MA6-1000	75	1SFA 611 930 R1131	MA6-1131	68
1SFA 611 630 R1001	MDB-1001	35	1SFA 611 930 R1002	MA6-1002	75	1SFA 611 930 R1132	MA6-1132	68
1SFA 611 630 R1002	MDB-2	36	1SFA 611 930 R1003	MA6-1003	75	1SFA 611 930 R1133	MA6-1133	68
1SFA 611 630 R1002	MDB-2	54	1SFA 611 930 R1004	MA6-1004	75	1SFA 611 930 R1134	MA6-1134	68
1SFA 611 701 R6006	MJS1-60B	31	1SFA 611 930 R1005	MA6-1005	75	1SFA 611 930 R1135	MA6-1135	68
1SFA 611 702 R6006	MJS2-60B	31	1SFA 611 930 R1006	MA6-1006	75	1SFA 611 930 R1136	MA6-1136	68
1SFA 611 705 R6006	MJS5-60B	31	1SFA 611 930 R1007	MA6-1007	75	1SFA 611 930 R1137	MA6-1137	68
1SFA 611 706 R6006	MJS6-60B	31	1SFA 611 930 R1008	MA6-1008	75	1SFA 611 930 R1138	MA6-1138	68
1SFA 611 707 R6006	MJS7-60B	31	1SFA 611 930 R1009	MA6-1009	75	1SFA 611 930 R1139	MA6-1139	68
1SFA 611 708 R6006	MJS8-60B	31	1SFA 611 930 R1010	MA6-1010	75	1SFA 611 930 R1140	MA6-1140	68
1SFA 611 711 R6006	MJS11-60B	31	1SFA 611 930 R1011	MA6-1011	75	1SFA 611 930 R1141	MA6-1141	68
1SFA 611 712 R6006	MJS12-60B	31	1SFA 611 930 R1012	MA6-1012	75	1SFA 611 930 R1170	MA6-1170	68
1SFA 611 811 R1000	MEP1-0	58	1SFA 611 930 R1013	MA6-1013	75	1SFA 611 930 R1171	MA6-1171	68

Index

Typ - Objednáací kód

Objednáací kód	Typ	Strana	Objednáací kód	Typ	Strana	Objednáací kód	Typ	Strana
1SFA 611 930 R1172	MA6-1172	68	1SFA 616 075 R1002	KT70-1002	79	1SFA 616 162 R1003	KPR3-100Y	28
1SFA 611 930 R1173	MA6-1173	68	1SFA 616 077 R1001	KA70-1001	79	1SFA 616 162 R1004	KPR3-100L	28
1SFA 611 930 R1174	MA6-1174	68	1SFA 616 077 R1002	KA70-1002	79	1SFA 616 162 R1005	KPR3-100W	28
1SFA 611 930 R1175	MA6-1175	68	1SFA 616 077 R1011	KA70-1011	79	1SFA 616 162 R1006	KPR3-100B	28
1SFA 611 930 R1176	MA6-1176	68	1SFA 616 077 R1012	KA70-1012	79	1SFA 616 162 R1014	KPR3-101L	28
1SFA 611 930 R1177	MA6-1177	68	1SFA 616 077 R1013	KA70-1013	79	1SFA 616 162 R1015	KPR3-101W	28
1SFA 611 930 R1178	MA6-1178	68	1SFA 616 077 R1021	KA70-1021	79	1SFA 616 162 R1025	KPR3-102W	28
1SFA 611 930 R1179	MA6-1179	68	1SFA 616 077 R1022	KA70-1022	79	1SFA 616 162 R1032	KPR3-103G	28
1SFA 611 930 R1240	MA6-1240	31	1SFA 616 077 R1023	KA70-1023	79	1SFA 616 162 R1035	KPR3-103W	28
1SFA 611 930 R1241	MA6-1241	31	1SFA 616 077 R1031	KA70-1031	79	1SFA 616 162 R1046	KPR3-104B	28
1SFA 611 930 R1242	MA6-1242	31	1SFA 616 077 R1032	KA70-1032	79	1SFA 616 163 R1001	KPR4-100R	28
1SFA 611 930 R1252	-	27	1SFA 616 077 R1033	KA70-1033	79	1SFA 616 163 R1005	KPR4-100W	28
1SFA 611 940 L1000	MA16-1000-L	70	1SFA 616 077 R1034	KA70-1034	79	1SFA 616 163 R1006	KPR4-100B	28
1SFA 611 940 L1001	MA16-1001-L	70	1SFA 616 080 R1131	KSB-113R	80	1SFA 616 163 R1051	KPR4-105R	28
1SFA 611 940 R1000	MA16-1000	70	1SFA 616 080 R1132	KSB-113G	80	1SFA 616 163 R1056	KPR4-105B	28
1SFA 611 940 R1001	MA16-1001	70	1SFA 616 080 R1133	KSB-113Y	80	1SFA 616 401 R4010	KB1-4010	27
1SFA 616 070 R1131	KL70-113R	78	1SFA 616 080 R1134	KSB-113L	80	1SFA 616 401 R4030	KB1-4030	27
1SFA 616 070 R1132	KL70-113G	78	1SFA 616 080 R1138	KSB-113C	80	1SFA 616 401 R4040	KB1-4040	27
1SFA 616 070 R1133	KL70-113Y	78	1SFA 616 080 R1231	KSB-123R	80	1SFA 616 401 R4110	KB1-4110	27
1SFA 616 070 R1134	KL70-113L	78	1SFA 616 080 R1232	KSB-123G	80	1SFA 616 401 R4130	KB1-4130	27
1SFA 616 070 R1138	KL70-113C	78	1SFA 616 080 R1233	KSB-123Y	80	1SFA 616 401 R4140	KB1-4140	27
1SFA 616 070 R1231	KL70-123R	78	1SFA 616 080 R1234	KSB-123L	80	1SFA 616 410 R1006	KT-100B	27
1SFA 616 070 R1232	KL70-123G	78	1SFA 616 080 R1238	KSB-123C	80	1SFA 616 410 R3006	KT-300B	27
1SFA 616 070 R1233	KL70-123Y	78	1SFA 616 080 R2031	KSB-203R	80	1SFA 616 901 L9000	KTC1-9000-L	71
1SFA 616 070 R1234	KL70-123L	78	1SFA 616 080 R2032	KSB-203G	80	1SFA 616 901 R1019	KTC1-1019	71
1SFA 616 070 R1238	KL70-123C	78	1SFA 616 080 R2033	KSB-203Y	80	1SFA 616 901 R1020	KTC1-1020	71
1SFA 616 070 R2031	KL70-203R	78	1SFA 616 080 R2034	KSB-203L	80	1SFA 616 901 R1025	KTC1-1025	71
1SFA 616 070 R2032	KL70-203G	78	1SFA 616 080 R2038	KSB-203C	80	1SFA 616 901 R1031	KTC1-1031	71
1SFA 616 070 R2033	KL70-203Y	78	1SFA 616 080 R3051	KSB-305R	80	1SFA 616 901 R1039	KTC1-1039	71
1SFA 616 070 R2034	KL70-203L	78	1SFA 616 080 R3052	KSB-305G	80	1SFA 616 901 R9000	KTC1-9000	71
1SFA 616 070 R2038	KL70-203C	78	1SFA 616 080 R3053	KSB-305Y	80	1SFA 616 901 R9002	KTC1-9002	72
1SFA 616 070 R3051	KL70-305R	78	1SFA 616 080 R3061	KSB-306R	80	1SFA 616 901 R9003	KTC1-9003	72
1SFA 616 070 R3052	KL70-305G	78	1SFA 616 080 R3062	KSB-306G	80	1SFA 616 901 R9004	KTC1-9004	72
1SFA 616 070 R3053	KL70-305Y	78	1SFA 616 080 R3063	KSB-306Y	80	1SFA 616 901 R9005	KTC1-9005	72
1SFA 616 070 R3054	KL70-305L	78	1SFA 616 080 R3071	KSB-307R	80	1SFA 616 901 R9006	KTC1-9006	73
1SFA 616 070 R3058	KL70-305C	78	1SFA 616 080 R3072	KSB-307G	80	1SFA 616 901 R9009	KTC1-9009	71
1SFA 616 070 R3061	KL70-306R	78	1SFA 616 080 R3073	KSB-307Y	80	1SFA 616 901 R9011	KTC1-9011	72
1SFA 616 070 R3062	KL70-306G	78	1SFA 616 080 R4011	KSB-401R	80	1SFA 616 901 R9012	KTC1-9012	72
1SFA 616 070 R3063	KL70-306Y	78	1SFA 616 080 R4012	KSB-401G	80	1SFA 616 901 R9014	KTC1-9014	72
1SFA 616 070 R3064	KL70-306L	78	1SFA 616 080 R4013	KSB-401Y	80	1SFA 616 901 R9015	KTC1-9015	72
1SFA 616 070 R3068	KL70-306C	78	1SFA 616 080 R4014	KSB-401L	80	1SFA 616 901 R9016	KTC1-9016	72
1SFA 616 070 R3071	KL70-307R	78	1SFA 616 080 R4018	KSB-401C	80	1SFA 616 901 R9017	KTC1-9017	72
1SFA 616 070 R3072	KL70-307G	78	1SFA 616 087 R1000	KASB-100	80	1SFA 616 901 R9018	KTC1-9018	73
1SFA 616 070 R3073	KL70-307Y	78	1SFA 616 105 R4001	KP6-40R	17	1SFA 616 901 R9019	KTC1-9019	73
1SFA 616 070 R3074	KL70-307L	78	1SFA 616 105 R4002	KP6-40G	17	1SFA 616 901 R9020	KTC1-9020	73
1SFA 616 070 R3078	KL70-307C	78	1SFA 616 105 R4006	KP6-40B	17	1SFA 616 901 R9021	KTC1-9021	73
1SFA 616 070 R3421	KL70-342R	78	1SFA 616 105 R4016	KP6-40B-10	17	1SFA 616 901 R9022	KTC1-9022	73
1SFA 616 070 R3422	KL70-342G	78	1SFA 616 105 R4026	KP6-40B-20	17	1SFA 616 901 R9023	KTC1-9023	73
1SFA 616 070 R3423	KL70-342Y	78	1SFA 616 105 R4046	KP6-40B-01	17	1SFA 616 901 R9024	KTC1-9024	73
1SFA 616 070 R3424	KL70-342L	78	1SFA 616 105 R4056	KP6-40B-02	17	1SFA 616 901 R9025	KTC1-9025	73
1SFA 616 070 R3428	KL70-342C	78	1SFA 616 105 R4076	KP6-40B-11	17	1SFA 616 901 R9026	KTC1-9026	73
1SFA 616 070 R3521	KL70-352R	78	1SFA 616 160 R1001	KPR1-100R	28	1SFA 616 901 R9027	KTC1-9027	73
1SFA 616 070 R3522	KL70-352G	78	1SFA 616 160 R1002	KPR1-100G	28	1SFA 616 901 R9028	KTC1-9028	72
1SFA 616 070 R3523	KL70-352Y	78	1SFA 616 160 R1003	KPR1-100Y	28	1SFA 616 902 L9000	KTC2-9000-L	71
1SFA 616 070 R3524	KL70-352L	78	1SFA 616 160 R1004	KPR1-100L	28	1SFA 616 902 R1019	KTC2-1019	71
1SFA 616 070 R3528	KL70-352C	78	1SFA 616 160 R1005	KPR1-100W	28	1SFA 616 902 R1020	KTC2-1020	71
1SFA 616 070 R4011	KL70-401R	78	1SFA 616 160 R1006	KPR1-100B	28	1SFA 616 902 R1025	KTC2-1025	71
1SFA 616 070 R4012	KL70-401G	78	1SFA 616 160 R1014	KPR1-101L	28	1SFA 616 902 R1031	KTC2-1031	71
1SFA 616 070 R4013	KL70-401Y	78	1SFA 616 160 R1015	KPR1-101W	28	1SFA 616 902 R1040	KTC2-1040	71
1SFA 616 070 R4014	KL70-401L	78	1SFA 616 160 R1025	KPR1-102W	28	1SFA 616 902 R9000	KTC2-9000	71
1SFA 616 070 R4018	KL40-401C	78	1SFA 616 160 R1032	KPR1-103G	28	1SFA 616 902 R9002	KTC2-9002	72
1SFA 616 071 R1201	KB70-1201	79	1SFA 616 160 R1035	KPR1-103W	28	1SFA 616 902 R9003	KTC2-9003	72
1SFA 616 071 R3001	KB70-3001	79	1SFA 616 160 R1046	KPR1-104B	28	1SFA 616 902 R9004	KTC2-9004	72
1SFA 616 071 R3101	KB70-3101	79	1SFA 616 161 R1001	KPR2-100R	28	1SFA 616 902 R9005	KTC2-9005	72
1SFA 616 073 R1104	KS70-1104	79	1SFA 616 161 R1005	KPR2-100W	28	1SFA 616 902 R9006	KTC2-9006	73
1SFA 616 073 R1204	KS70-1204	79	1SFA 616 161 R1006	KPR2-100B	28	1SFA 616 902 R9009	KTC2-9009	71
1SFA 616 073 R2002	KS70-2002	79	1SFA 616 161 R1051	KPR2-105R	28	1SFA 616 902 R9011	KTC2-9011	72
1SFA 616 073 R2004	KS70-2004	79	1SFA 616 161 R1056	KPR2-105B	28	1SFA 616 902 R9011	KTC2-9028	72
1SFA 616 073 R3004	KS70-3004	79	1SFA 616 162 R1001	KPR3-100R	28	1SFA 616 902 R9014	KTC2-9014	72
1SFA 616 075 R1001	KT70-1001	79	1SFA 616 162 R1002	KPR3-100G	28	1SFA 616 902 R9015	KTC2-9015	72

Index

Typ - Objednací kód

Objednací kód	Typ	Strana	Objednací kód	Typ	Strana	Objednací kód	Typ	Strana
1SFA 616 902 R9016	KTC2-9016	72	1SFA 616 920 R8010	KA1-8010	37	1SFA 616 921 R2013	KA2-2013	38
1SFA 616 902 R9017	KTC2-9017	72	1SFA 616 920 R8010	KA1-8010	54	1SFA 616 921 R2013	KA2-2013	52
1SFA 616 902 R9018	KTC2-9018	73	1SFA 616 920 R8021	KA1-8021	37	1SFA 616 921 R2014	KA2-2014	38
1SFA 616 902 R9019	KTC2-9019	73	1SFA 616 920 R8021	KA1-8021	54	1SFA 616 921 R2014	KA2-2014	52
1SFA 616 902 R9020	KTC2-9020	73	1SFA 616 920 R8022	KA1-8022	37	1SFA 616 921 R2015	KA2-2015	38
1SFA 616 902 R9021	KTC2-9021	73	1SFA 616 920 R8022	KA1-8022	54	1SFA 616 921 R2015	KA2-2015	52
1SFA 616 902 R9022	KTC2-9022	73	1SFA 616 920 R8024	KA1-8024	37	1SFA 616 921 R2021	KA2-2021	38
1SFA 616 902 R9023	KTC2-9023	73	1SFA 616 920 R8027	KA1-8027	36	1SFA 616 921 R2021	KA2-2021	52
1SFA 616 902 R9024	KTC2-9024	73	1SFA 616 920 R8028	KA1-8028	36	1SFA 616 921 R2022	KA2-2022	38
1SFA 616 902 R9025	KTC2-9025	73	1SFA 616 920 R8029	KA1-8029	36	1SFA 616 921 R2022	KA2-2022	52
1SFA 616 902 R9026	KTC2-9026	73	1SFA 616 920 R8029	KA1-8029	54	1SFA 616 921 R2023	KA2-2023	38
1SFA 616 902 R9027	KTC2-9027	73	1SFA 616 920 R8030	KA1-8030	36	1SFA 616 921 R2023	KA2-2023	52
1SFA 616 903 L9000	KTC3-	71	1SFA 616 920 R8030	KA1-8030	54	1SFA 616 921 R2024	KA2-2024	38
1SFA 616 903 R1019	9000-L	71	1SFA 616 920 R8031	KA1-8031	40	1SFA 616 921 R2024	KA2-2024	52
1SFA 616 903 R1020	KTC3-1019	71	1SFA 616 920 R8032	KA1-8032	40	1SFA 616 921 R2025	KA2-2025	38
1SFA 616 903 R1025	KTC3-1020	71	1SFA 616 920 R8033	KA1-8033	40	1SFA 616 921 R2025	KA2-2025	52
1SFA 616 903 R1031	KTC3-1025	71	1SFA 616 920 R8034	KA1-8034	40	1SFA 616 921 R2031	KA2-2031	38
1SFA 616 903 R1039	KTC3-1031	71	1SFA 616 920 R8035	KA1-8035	40	1SFA 616 921 R2031	KA2-2031	52
1SFA 616 903 R9000	KTC3-1039	71	1SFA 616 920 R8038	KA1-8038	40	1SFA 616 921 R2032	KA2-2032	38
1SFA 616 903 R9002	KTC3-9000	72	1SFA 616 920 R8046	KA1-8046	28	1SFA 616 921 R2032	KA2-2032	52
	KTC3-9002		1SFA 616 920 R8047	KA1-8047	28	1SFA 616 921 R2033	KA2-2033	38
1SFA 616 903 R9003	KTC3-9003	72	1SFA 616 920 R8052	KA1-8052	37	1SFA 616 921 R2033	KA2-2033	52
1SFA 616 903 R9004	KTC3-9004	72	1SFA 616 920 R8052	KA1-8052	54	1SFA 616 921 R2034	KA2-2034	38
1SFA 616 903 R9005	KTC3-9005	72	1SFA 616 920 R8072	KA1-8072	36	1SFA 616 921 R2034	KA2-2034	52
1SFA 616 903 R9006	KTC3-9006	73	1SFA 616 920 R8072	KA1-8072	39	1SFA 616 921 R2035	KA2-2035	38
1SFA 616 903 R9009	KTC3-9009	71	1SFA 616 920 R8072	KA1-8072	53	1SFA 616 921 R2035	KA2-2035	52
1SFA 616 904 R1047	KTC4-1047	71	1SFA 616 920 R8072	KA1-8072	54	1SFA 616 921 R2041	KA2-2041	38
1SFA 616 904 R9004	KTC4-9004	72	1SFA 616 920 R8073	KA1-8073	36	1SFA 616 921 R2041	KA2-2041	52
1SFA 616 904 R9012	KTC4-9012	72	1SFA 616 920 R8073	KA1-8073	54	1SFA 616 921 R2042	KA2-2042	38
1SFA 616 905 R1040	KTC5-1040	71	1SFA 616 920 R8075	CA1-8075	54	1SFA 616 921 R2042	KA2-2042	52
1SFA 616 905 R1047	KTC5-1047	71	1SFA 616 920 R8077	KA1-8077	37	1SFA 616 921 R2043	KA2-2043	38
1SFA 616 905 R9004	KTC5-9004	72	1SFA 616 920 R8079	KA1-8079	37	1SFA 616 921 R2043	KA2-2043	52
1SFA 616 906 R1039	KTC6-1039	71	1SFA 616 920 R8080	KA1-8080	37	1SFA 616 921 R2044	KA2-2044	38
1SFA 616 906 R1042	KTC6-1042	71	1SFA 616 920 R8081	KA1-8081	40	1SFA 616 921 R2044	KA2-2044	52
1SFA 616 906 R9002	KTC6-9002	72	1SFA 616 920 R8082	KA1-8082	40	1SFA 616 921 R2045	KA2-2045	38
1SFA 616 906 R9003	KTC6-9003	72	1SFA 616 920 R8083	KA1-8083	40	1SFA 616 921 R2045	KA2-2045	52
1SFA 616 906 R9011	KTC6-9011	72	1SFA 616 920 R8084	KA1-8084	40	1SFA 616 921 R2051	KA2-2051	38
1SFA 616 908 R1039	KTC8-1039	71	1SFA 616 920 R8085	KA1-8085	40	1SFA 616 921 R2051	KA2-2051	52
1SFA 616 908 R9002	KTC8-9002	72	1SFA 616 920 R8086	KA1-8086	40	1SFA 616 921 R2052	KA2-2052	38
1SFA 616 908 R9003	KTC8-9003	72	1SFA 616 920 R8087	KA1-8087	40	1SFA 616 921 R2052	KA2-2052	52
1SFA 616 908 R9004	KTC8-9004	72	1SFA 616 920 R8087	KA1-8087	54	1SFA 616 921 R2053	KA2-2053	38
1SFA 616 908 R9005	KTC8-9005	72	1SFA 616 920 R8088	KA1-8088	40	1SFA 616 921 R2053	KA2-2053	52
1SFA 616 908 R9009	KTC8-9009	71	1SFA 616 920 R8091	KA1-8091	40	1SFA 616 921 R2054	KA2-2054	38
1SFA 616 908 R9011	KTC8-9011	72	1SFA 616 920 R8092	KA1-8092	40	1SFA 616 921 R2054	KA2-2054	52
1SFA 616 908 R9012	KTC8-9012	72	1SFA 616 920 R8093	KA1-8093	40	1SFA 616 921 R2055	KA2-2055	38
1SFA 616 908 R9014	KTC8-9014	72	1SFA 616 920 R8094	KA1-8094	40	1SFA 616 921 R2055	KA2-2055	52
1SFA 616 908 R9016	KTC8-9015	72	1SFA 616 920 R8095	KA1-8095	40	1SFA 616 921 R2131	KA2-2131	38
1SFA 616 908 R9016	KTC8-9016	72	1SFA 616 920 R8096	KA1-8096	40	1SFA 616 921 R2131	KA2-2131	52
1SFA 616 908 R9017	KTC8-9017	72	1SFA 616 920 R8097	KA1-8097	40	1SFA 616 921 R2132	KA2-2132	38
1SFA 616 908 R9018	KTC8-9018	73	1SFA 616 920 R8097	KA1-8097	54	1SFA 616 921 R2132	KA2-2132	52
1SFA 616 908 R9019	KTC8-9019	73	1SFA 616 920 R8098	KA1-8098	40	1SFA 616 921 R2133	KA2-2133	38
1SFA 616 908 R9020	KTC8-9020	73	1SFA 616 920 R8101	KA1-8101	40	1SFA 616 921 R2133	KA2-2133	52
1SFA 616 908 R9021	KTC8-9021	73	1SFA 616 920 R8102	KA1-8102	40	1SFA 616 921 R2134	KA2-2134	38
1SFA 616 908 R9022	KTC8-9022	73	1SFA 616 920 R8103	KA1-8103	40	1SFA 616 921 R2134	KA2-2134	52
1SFA 616 908 R9023	KTC8-9023	73	1SFA 616 920 R8104	KA1-8104	40	1SFA 616 921 R2135	KA2-2135	38
1SFA 616 908 R9024	KTC8-9024	73	1SFA 616 920 R8105	KA1-8105	40	1SFA 616 921 R2135	KA2-2135	52
1SFA 616 908 R9025	KTC8-9025	73	1SFA 616 920 R8108	KA1-8108	40	1SFA 616 921 R2141	KA2-2141	38
1SFA 616 908 R9026	KTC8-9026	73	1SFA 616 920 R8111	KA1-8111	40	1SFA 616 921 R2141	KA2-2141	52
1SFA 616 908 R9027	KTC8-9027	73	1SFA 616 920 R8112	KA1-8112	40	1SFA 616 921 R2142	KA2-2142	38
1SFA 616 908 R9028	KTC8-9028	72	1SFA 616 920 R8113	KA1-8113	40	1SFA 616 921 R2142	KA2-2142	52
1SFA 616 909 R1040	KTC9-1040	71	1SFA 616 920 R8114	KA1-8114	40	1SFA 616 921 R2143	KA2-2143	38
1SFA 616 909 R9009	KTC9-9009	71	1SFA 616 920 R8115	KA1-8115	40	1SFA 616 921 R2143	KA2-2143	52
1SFA 616 915 L1038	-	69	1SFA 616 920 R8118	KA1-8118	40	1SFA 616 921 R2144	KA2-2144	38
1SFA 616 915 R1005	-	69	1SFA 616 920 R8120	KA1-8120	67	1SFA 616 921 R2144	KA2-2144	52
1SFA 616 915 R1038	-	69	1SFA 616 920 R8121	KA1-8121	67	1SFA 616 921 R2145	KA2-2145	38
1SFA 616 915 R6005	-	69	1SFA 616 920 R8126	MA1-8126	37	1SFA 616 921 R2145	KA2-2145	52
1SFA 616 920 R 8045	KA1-8045	63	1SFA 616 921 R2011	KA2-2011	38	1SFA 616 921 R2221	KA2-2221	38
1SFA 616 920 R8002	KA1-8002	37	1SFA 616 921 R2011	KA2-2011	52	1SFA 616 921 R2221	KA2-2221	52
1SFA 616 920 R8002	KA1-8002	54	1SFA 616 921 R2012	KA2-2012	38	1SFA 616 921 R2222	KA2-2222	38
1SFA 616 920 R8005	KA1-8005	29	1SFA 616 921 R2012	KA2-2012	52	1SFA 616 921 R2222	KA2-2222	52
1SFA 616 920 R8005	KA1-8005	54						

Index

Typ - Objednávací kód

Objednávací kód	Typ	Strana	Objednávací kód	Typ	Strana	Objednávací kód	Typ	Strana
1SFA 616 921 R2223	KA2-2223	38	1SFA 619 101 R1113	CP2-11Y-10	48	1SFA 619 211 R102■	C3SS2-10■-20	46
1SFA 616 921 R2223	KA2-2223	52	1SFA 619 101 R1141	CP2-11R-01	48	1SFA 619 211 R105■	C3SS2-10■-02	46
1SFA 616 921 R2224	KA2-2224	38	1SFA 619 101 R1211	CP2-12R-10	48	1SFA 619 211 R107■	C3SS2-10■-11	46
1SFA 616 921 R2224	KA2-2224	52	1SFA 619 101 R1212	CP2-12G-10	48	1SFA 619 212 R102■	C3SS3-10■-20	46
1SFA 616 921 R2225	KA2-2225	38	1SFA 619 101 R1213	CP2-12Y-10	48	1SFA 619 212 R105■	C3SS3-10■-02	46
1SFA 616 921 R2225	KA2-2225	52	1SFA 619 101 R1241	CP2-12R-01	48	1SFA 619 212 R107■	C3SS3-10■-11	46
1SFA 616 921 R2231	KA2-2231	39	1SFA 619 101 R1311	CP2-13R-10	49	1SFA 619 216 R102■	C3SS7-10■-20	46
1SFA 616 921 R2231	KA2-2231	53	1SFA 619 101 R1312	CP2-13G-10	49	1SFA 619 216 R105■	C3SS7-10■-02	46
1SFA 616 921 R2232	KA2-2232	39	1SFA 619 101 R1313	CP2-13Y-10	49	1SFA 619 216 R107■	C3SS7-10■-11	46
1SFA 616 921 R2232	KA2-2232	53	1SFA 619 101 R1341	CP2-13R-01	49	1SFA 619 402 R1001	CL-100R	51
1SFA 616 921 R2233	KA2-2233	39	1SFA 619 102 R101■	CP3-10■-10	45	1SFA 619 402 R1002	CL-100G	51
1SFA 616 921 R2233	KA2-2233	53	1SFA 619 102 R102■	CP3-10■-20	45	1SFA 619 402 R1003	CL-100Y	51
1SFA 616 921 R2234	KA2-2234	39	1SFA 619 102 R104■	CP3-10■-01	45	1SFA 619 402 R1004	CL-100L	51
1SFA 616 921 R2234	KA2-2234	53	1SFA 619 102 R105■	CP3-10■-02	45	1SFA 619 402 R1005	CL-100W	51
1SFA 616 921 R2235	KA2-2235	39	1SFA 619 102 R107■	CP3-10■-11	45	1SFA 619 402 R1008	CL-100C	51
1SFA 616 921 R2235	KA2-2235	53	1SFA 619 102 R1111	CP3-11R-10	48	1SFA 619 402 R5011	CL-501R	50
1SFA 616 922 R1018	KA3-1018	80	1SFA 619 102 R1112	CP3-11G-10	48	1SFA 619 402 R5012	CL-501G	50
1SFA 616 922 R1028	KA3-1028	80	1SFA 619 102 R1113	CP3-11Y-10	48	1SFA 619 402 R5013	CL-501Y	50
1SFA 616 922 R1118	KA3-1118	80	1SFA 619 102 R1141	CP3-11R-01	48	1SFA 619 402 R5014	CL-501L	50
1SFA 616 922 R1148	KA3-1148	80	1SFA 619 102 R1211	CP3-12R-10	48	1SFA 619 402 R5015	CL-501W	50
1SFA 616 923 R1028	KA4-1021	79	1SFA 619 102 R1212	CP3-12G-10	48	1SFA 619 402 R5021	CL-502R	50
1SFA 616 923 R1118	KA4-1118	79	1SFA 619 102 R1213	CP3-12Y-10	48	1SFA 619 402 R5022	CL-502G	50
1SFA 616 923 R1148	KA4-1148	79	1SFA 619 102 R1241	CP3-12R-01	48	1SFA 619 402 R5023	CL-502Y	50
1SFA 616 924 R1021	KA4-1021	79	1SFA 619 102 R1311	CP3-13R-10	49	1SFA 619 402 R5024	CL-502L	50
1SFA 616 924 R1022	KA4-1022	79	1SFA 619 102 R1312	CP3-13G-10	49	1SFA 619 402 R5025	CL-502W	50
1SFA 616 924 R1023	KA4-1023	79	1SFA 619 102 R1313	CP3-13Y-10	49	1SFA 619 402 R5041	CL-504R	50
1SFA 616 924 R1024	KA4-1024	79	1SFA 619 102 R1341	CP3-13R-01	49	1SFA 619 402 R5042	CL-504G	50
1SFA 616 924 R1025	KA4-1025	79	1SFA 619 103 R101■	CP4-10■-10	45	1SFA 619 402 R5043	CL-504Y	50
1SFA 616 950 R1001	KTR1-1001	35	1SFA 619 103 R102■	CP4-10■-20	45	1SFA 619 402 R5044	CL-504L	50
1SFA 616 950 R1002	KTR1-1002	35	1SFA 619 103 R104■	CP4-10■-01	45	1SFA 619 402 R5045	CL-504W	50
1SFA 616 950 R1003	KTR1-1003	35	1SFA 619 103 R105■	CP4-10■-02	45	1SFA 619 402 R5051	CL-505R	50
1SFA 616 950 R1004	KTR1-1004	35	1SFA 619 103 R107■	CP4-10■-11	45	1SFA 619 402 R5052	CL-505G	50
1SFA 616 950 R1005	KTR1-1005	35	1SFA 619 103 R1111	CP4-11R-10	48	1SFA 619 402 R5053	CL-505Y	50
1SFA 616 950 R1011	KTR1-1011	35	1SFA 619 103 R1112	CP4-11G-10	48	1SFA 619 402 R5054	CL-505L	50
1SFA 616 950 R1012	KTR1-1012	35	1SFA 619 103 R1113	CP4-11Y-10	48	1SFA 619 402 R5055	CL-505W	50
1SFA 616 950 R1013	KTR1-1013	35	1SFA 619 103 R1141	CP4-11R-01	48	1SFA 619 402 R5131	CL-513R	50
1SFA 616 950 R1014	KTR1-1014	35	1SFA 619 103 R1211	CP4-12R-10	49	1SFA 619 402 R5132	CL-513G	50
1SFA 616 950 R2001	KTR1-2001	35	1SFA 619 103 R1212	CP4-12G-10	49	1SFA 619 402 R5133	CL-513Y	50
1SFA 616 950 R2002	KTR1-2002	35	1SFA 619 103 R1213	CP4-12Y-10	49	1SFA 619 402 R5134	CL-513L	50
1SFA 616 950 R2003	KTR1-2003	35	1SFA 619 103 R1241	CP4-12R-01	49	1SFA 619 402 R5135	CL-513W	50
1SFA 616 950 R2004	KTR1-2004	35	1SFA 619 103 R1311	CP4-13R-10	49	1SFA 619 402 R5151	CL-515R	50
1SFA 616 950 R2005	KTR1-2005	35	1SFA 619 103 R1312	CP4-13G-10	49	1SFA 619 402 R5152	CL-515G	50
1SFA 616 950 R2011	KTR1-2011	35	1SFA 619 103 R1313	CP4-13Y-10	49	1SFA 619 402 R5153	CL-515Y	50
1SFA 616 950 R2012	KTR1-2012	35	1SFA 619 103 R1341	CP4-13R-01	49	1SFA 619 402 R5154	CL-515L	50
1SFA 616 950 R2013	KTR1-2013	35	1SFA 619 110 R1015	CP11-10W-10	45	1SFA 619 402 R5155	CL-515W	50
1SFA 616 950 R2014	KTR1-2014	35	1SFA 619 120 R1015	CP12-10W-10	45	1SFA 619 402 R5201	CL-520R	50
1SFA 619 100 R101■	CP1-10■-10	45	1SFA 619 126 R1071	CPM3-10R-11	49	1SFA 619 402 R5202	CL-520G	50
1SFA 619 100 R102■	CP1-10■-20	45	1SFA 619 126 R1072	CPM3-10G-11	49	1SFA 619 402 R5203	CL-520Y	50
1SFA 619 100 R104■	CP1-10■-01	45	1SFA 619 126 R1073	CPM3-10Y-11	49	1SFA 619 402 R5204	CL-520L	50
1SFA 619 100 R105■	CP1-10■-02	45	1SFA 619 126 R1074	CPM3-10L-11	49	1SFA 619 402 R5205	CL-520W	50
1SFA 619 100 R107■	CP1-10■-11	45	1SFA 619 126 R1076	CPM3-10B-11	49	1SFA 619 402 R5231	CL-523R	51
1SFA 619 100 R1111	CP1-11R-10	48	1SFA 619 132 R1046	CP33-10B-01	45	1SFA 619 402 R5232	CL-523G	51
1SFA 619 100 R1112	CP1-11G-10	48	1SFA 619 200 R101■	C2SS1-10■-10	46	1SFA 619 402 R5233	CL-523Y	51
1SFA 619 100 R1113	CP1-11Y-10	48	1SFA 619 200 R102■	C2SS1-10■-20	46	1SFA 619 402 R5234	CL-523L	51
1SFA 619 100 R1141	CP1-11R-01	48	1SFA 619 200 R104■	C2SS1-10■-01	46	1SFA 619 402 R5235	CL-523W	51
1SFA 619 100 R1211	CP1-12R-10	48	1SFA 619 200 R105■	C2SS1-10■-02	46	1SFA 619 402 R5301	CL-530R	51
1SFA 619 100 R1212	CP1-12G-10	48	1SFA 619 200 R107■	C2SS1-10■-11	46	1SFA 619 402 R5302	CL-530G	51
1SFA 619 100 R1213	CP1-12Y-10	48	1SFA 619 201 R101■	C2SS2-10■-10	46	1SFA 619 402 R5303	CL-530Y	51
1SFA 619 100 R1241	CP1-12R-01	48	1SFA 619 201 R102■	C2SS2-10■-20	46	1SFA 619 402 R5304	CL-530L	51
1SFA 619 100 R1311	CP1-13R-10	49	1SFA 619 201 R104■	C2SS2-10■-01	46	1SFA 619 402 R5305	CL-530W	51
1SFA 619 100 R1312	CP1-13G-10	49	1SFA 619 201 R105■	C2SS2-10■-02	46	1SFA 619 402 R5411	CL-541R	51
1SFA 619 100 R1313	CP1-13Y-10	49	1SFA 619 201 R107■	C2SS2-10■-11	46	1SFA 619 402 R5412	CL-541G	51
1SFA 619 100 R1341	CP1-13R-01	49	1SFA 619 202 R101■	C2SS3-10■-10	46	1SFA 619 402 R5413	CL-541Y	51
1SFA 619 101 R101■	CP2-10■-10	45	1SFA 619 202 R102■	C2SS3-10■-20	46	1SFA 619 402 R5414	CL-541L	51
1SFA 619 101 R102■	CP2-10■-20	45	1SFA 619 202 R104■	C2SS3-10■-01	46	1SFA 619 402 R5415	CL-541W	51
1SFA 619 101 R104■	CP2-10■-01	45	1SFA 619 202 R105■	C2SS3-10■-02	46	1SFA 619 500 R1041	CE3T-10R-01	47
1SFA 619 101 R105■	CP2-10■-02	45	1SFA 619 202 R107■	C2SS3-10■-11	46	1SFA 619 500 R1051	CE3T-10R-02	47
1SFA 619 101 R107■	CP2-10■-11	45	1SFA 619 210 R102■	C3SS1-10■-20	46	1SFA 619 500 R1071	CE3T-10R-11	47
1SFA 619 101 R1111	CP2-11R-10	48	1SFA 619 210 R105■	C3SS1-10■-02	46	1SFA 619 500 R1076	CE3T-10B-11	47
1SFA 619 101 R1112	CP2-11G-10	48	1SFA 619 210 R107■	C3SS1-10■-11	46	1SFA 619 501 R1051	CE3P-10R-02	47

Index

Typ - Objednací kód

Objednací kód	Typ	Strana	Objednací kód	Typ	Strana
1SFA 619 501 R1071	CE3P-10R-11	47	SK 615 546-8	-	69
1SFA 619 501 R1076	CE3P-10B-11	47	SK 615 550-29	-	70
1SFA 619 502 R1051	CE3K1-10R-02	47	SK 615 550-44	-	70
1SFA 619 502 R1071	CE3K1-10R-11	47	SK 615 550-61	-	70
1SFA 619 502 R1076	CE3K1-10B-11	47	SK 615 550-62	-	70
1SFA 619 550 R1041	CE4T-10R-01	47	SK 615 550-63	-	70
1SFA 619 550 R1051	CE4T-10R-02	47	SK 615 550-80	-	70
1SFA 619 550 R1071	CE4T-10R-11	47	SK 615 550-81	-	70
1SFA 619 550 R1076	CE4T-10B-11	47	SK 615 552-13	-	70
1SFA 619 551 R1051	CE4P-10R-02	47	SK 615 552-14	-	70
1SFA 619 551 R1071	CE4P-10R-11	47	SK 615 552-15	-	70
1SFA 619 551 R1076	CE4P-10B-11	47	SK 615 552-16	-	70
1SFA 619 552 R1051	CE4K1-10R-02	47	SK 615 552-17	-	70
1SFA 619 552 R1071	CE4K1-10R-11	47	SK 615 552-18	-	70
1SFA 619 552 R1076	CE4K1-10B-11	47	SK 615 552-20	-	70
1SFA 619 811 R1001	CEP1-1001	65	SK 615 552-21	-	70
1SFA 619 811 R1002	CEP1-1002	65	SK 615 552-22	-	70
1SFA 619 811 R2001	CEP1-2001	65	SK 615 552-23	-	70
1SFA 619 811 R2002	CEP1-2002	65	SK 615 552-24	-	70
1SFA 619 821 R1001	CEPY1-1001	65	SK 615 552-25	-	70
1SFA 619 821 R1002	CEPY1-1002	65	SK 615 552-27	-	70
1SFA 619 821 R1006	CEPY1-1006	65	SK 615 552-28	-	70
1SFA 619 821 R2001	CEPY1-2001	65	SK 615 552-29	-	70
1SFA 619 821 R2002	CEPY1-2002	65	SK 615 552-30	-	70
1SFA 619 920 R8077	CA1-8077	54	SK 615 552-31	-	70
1SFA 619 920 R8078	CA1-8078	54	SK 615 552-32	-	70
1SFA 619 920 R8080	CA1-8080	54	SK 615 552-39	-	70
1SFA 619 930 R1026	CA6-1026	74	SK 615 552-40	-	70
1SFA 619 930 R1027	CA6-1027	74	SK 615 552-60	-	70
4950 512-1	-	39	SK 615 562-12	-	70
4950 512-2	-	39	SK 615 562-18	-	70
4950 512-3	-	39	SK 615 562-27	-	70
5396 0543-1	-	63	SK 615 562-82	-	70
5911 086-11	-	39	SK 615 562-83	-	70
5911 086-11	-	53	SK 615 562-87	-	27
5911 086-12	-	39	SK 615 562-88	-	27
5911 086-12	-	53	SK 616 016-2	-	36
5911 086-13	-	39	SK 616 016-2	-	54
5911 086-13	-	53	SK 616 021-71	-	36
5911 086-14	-	39	SK 616 021-72	-	36
5911 086-14	-	53	SK 616 021-73	-	36
5911 086-15	-	39	SK 616 701-AA	KEM1-0	64
5911 086-15	-	53	SK 616 702-AA	KEM2-0	64
5911 086-4	-	39	SK 616 703-AA	KEM3-0	64
5911 086-4	-	53	SK 616 704-AA	KEM4-0	64
5911 086-5	-	39	SK 616 706-AA	KEM6-0	64
5911 086-5	-	53			
5911 086-7	-	39			
5911 086-7	-	53			
SK 170 0182	-	64			
SK 170 4536	-	64			
SK 170 7685	-	64			
SK 170 7686	-	64			
SK 170 7687	-	64			
SK 172 105-AA	-	64			
SK 172 105-AD	-	64			
SK 172 105-AE	-	64			
SK 172 105-AF	-	64			
SK 175 0152	-	64			
SK 175 919-3	-	64			
SK 615 512-1	-	37			
SK 615 512-1	-	54			
SK 615 516-1	-	63			
SK 615 546-1	-	69			
SK 615 546-13	-	69			
SK 615 546-2	-	69			
SK 615 546-3	-	69			
SK 615 546-4	-	69			
SK 615 546-5	-	69			
SK 615 546-6	-	69			

Novinky v katalogu

Joysticky

Kompaktní hřibová tlačítka

Kompaktní prosvětlená tlačítka

Přídavné držáky popisných štítků

50 Ω potenciometry

Montážní nástroje





—
ABB s.r.o.,
divize Elektrotechnické výrobky
Heršpická 13, 619 00 Brno
tel.: 543 145 457
E-mail: jiri.mynar@cz.abb.com
Kontaktní centrum: 800 312 222

www.abb.cz/nizke-napeti



Pozn.: Vyhrazujeme si právo na provádění technických změn a změnu obsahu tohoto dokumentu, bez předchozího oznámení. Pokud jde o kupní objednávky, platí dohodnuté podrobnosti. Společnost ABB nepřebírá jakoukoli odpovědnost za případné chyby nebo chybějící informace v tomto dokumentu.

Vyhrazujeme si právo na tento dokument, na výrobek v něm popisovaný a zde uvedená vyobrazení. Každé reprodukování, zveřejňování třetím stranám nebo využívání jeho obsahu - ať již jako celku nebo části - bez předchozího písemného svolení od ABB je zakázáno.

Copyright © 2018 ABB
Všechna práva vyhrazena